



お知らせ版

7月号

発行/京丹波町 〒622-0292京都府船井郡京丹波町蒲生ハツ谷62番地6 ホームページ <http://www.town.kyotamba.kyoto.jp>
編集/企画政策課 電話0771-82-0200(代表)・82-3801(直通) Eメール kikaku30@town.kyotamba.kyoto.jp

税・案内



今月の町税などの納期

7月31日(火)納期限

- 固定資産税(第2期) 【問】税務課82-3802
- 国民健康保険税(第4期) 【問】税務課82-3802
- 後期高齢者医療保険料(第1期) 【問】住民課82-3803
- 介護保険料(第2期) 【問】保健福祉課 86-1800
- 水道使用料(7月分) 【問】水道課83-9105
- 下水道使用料(7月分) 【問】水道課83-9105
- CATV利用料<インターネット含む>(6月分) 【問】京丹波町情報センター88-5000

納税は納期限までに済ませましょう。納期限を過ぎると、督促手数料および延滞金が増加されます。なお、未納の税で納期限から一定期間経過したものについては、広域連合「京都地方税機構」において徴収業務を行います。

夜間窓口開設について 午後5時15分～8時

税などの納付が夜間でも行えるように、次のとおり夜間窓口を開設しています。

- 税務課 7月31日(火)/8月31日(金)
- 瑞穂支所 7月26日(木)/8月30日(木)
- 和知支所 7月27日(金)/8月31日(金)

【問】税務課 電話82-3802

倒産・解雇などにより離職された方へ 国民健康保険税軽減申請のご案内

倒産、解雇、雇い止めなどにより離職された方は、申請により国民健康保険税が軽減されます。

◆対象者

平成23年3月31日以降に離職された方(離職時点で65歳未満)で、雇用保険の特定受給資格者または特定理由離職者

※「雇用保険受給資格者証」に表示されている離職理由番号が、11、12、21、22、23、31、32、33、34のいずれかに該当。

◆軽減額

国民健康保険税は前年の所得などで算定しますが、対象者の前年の給与所得をその30/100とみなして算定します。

◆軽減期間 離職の翌日からその翌年度末まで

※雇用保険の失業等給付を受ける期間とは異なります。

※平成23年3月31日～平成24年3月30日に離職された方は、平成24年度に限り軽減します。

※国民健康保険に加入中は、途中で就職しても引き続き対象となりますが、会社の健康保険に加入するなど国民健康保険を脱退すると終了します。ただし、その後、軽減対象期間内に国民健康保険に再度加入した場合で、雇用保険の受給資格を有しない場合は、対象期間が終了するまで軽減措置が継続されます。(新たに「特定受給資格者」、または「特定理由離職者」の受給資格を有した場合は、改めて申請が必要です)

◆申請方法

ハローワーク(公共職業安定所)から交付される「雇用保険受給資格者証」と印鑑をご持参の上、住民課または各支所で申請してください。

【問】税務課 電話82-3802/住民課 電話82-3803

ぜひご参加ください 「町長と語るつどい」開催



8月、9月の「町長と語るつどい」の開催日などを下記のとおりお知らせします。参加当日は、全戸配布しました「町長と語るつどい」冊子をお持ちください。多くの皆さまの参加をお待ちしています。

開催日	開催場所	対象区
8月	1日(水) わち農村環境改善センター	安栖里、中、角、広瀬
	3日(金) 広野公民館	才原、大簾、広野、出野、稲次
	7日(火) 竹野基幹集落センター	笹尾、中畑、辻村、中村、下村、鎌倉、西階、水戸、新水戸
	9日(木) 健康管理センター	須知、市森
	21日(火) 実勢区公民館	上野、実勢
	24日(金) 蒲生野公民館	蒲生、蒲生野
	27日(月) 曾根公民館	曾根、森、塩田谷、安井
	29日(水) 上豊田住民センター	院内、幸野、上豊田
	31日(金) 豊田区集会所	豊田、富田
9月	4日(火) 下山集会所	下山
	6日(木) 清涼館	グリーンハイツ

※どの会場に参加いただいても構いませんが、できるだけお伺いする地域の様子についての懇談となるよう、対象区を設定しています。

- ◆時間 いずれも午後7時30分～9時30分
- ◆内容 予算と主要事業について/懇談、意見交換

【問】企画政策課 電話82-3801

～8月は人権強調月間～

人権映画会を開催します

人権の大切さについて考える人権映画会を開催します。「愛すること」や「生きること」のすばらしさをご家族やお友達と考えてみませんか。(予約不要)

- ◆日時 8月4日(土) 午後1時開場
- ◆場所 山村開発センターみずほ
- ◆内容 映画「パートナーズ」の上映
盲導犬のデモンストレーション

※保育ルームをご希望の方は、8月1日(水)午後5時までに下記までご連絡ください

【問】住民課 電話82-3803



8月のごみ収集日



	ビニール類	ペットボトル 紙パック 段ボール	せともの類 ビン類 ガラス類	家電類 金属類	アルミ類	粗大ごみ	有害ごみ
丹波地区1	10日(金) 27日(月)	22日(水)	8日(水)	3日(金)	24日(金)	24日(金)	—
丹波地区2	13日(月) 30日(木)	29日(水)	9日(木)	7日(火)	27日(月)	27日(月)	—
瑞穂地区	10日(金) 27日(月)	22日(水)	6日(月)	1日(水)	23日(木)	23日(木)	—
和知地区	13日(月) 30日(木)	29日(水)	2日(木)	—	—	—	—

7月中に送付します 証更新のご案内

下記の証について、7月31日が有効期限となっているため、引き続き該当される方には、新しい証を7月中に送付いたします。8月1日以降に医療機関を受診される場合は、新しい証を提示いただきますようお願いいたします。

- ◆後期高齢者医療被保険者証
茶色から桃色に変更になります。
- ◆福祉医療(老人・障害者・母子家庭)受給者証
藤色から黄色に変更になります。
- ◆重度心身障害老人健康管理事業対象者証
うぐいす色から桃色に変更になります。

【問】住民課 電話82-3803



入院中・入院予定のある 後期高齢者医療被保険者の方へ

後期高齢者医療被保険者のうち、世帯員全員が住民税非課税の方には、入院中の食事代の自己負担額が減額となる「後期高齢者医療限度額適用・標準負担額減額認定証」が交付されます。交付対象となる方で、現在入院されている場合は、住民課各支所窓口で必ず申請してください。現在入院していない方は、入院時に必ず申請してください。

なお、現在交付している認定証の有効期限は、7月31日となっているため、更新申請が必要となりますのでご注意ください。

【問】住民課 電話82-3803

楽しい脳トレで脳の若返り! 「脳の健康教室」参加者募集

脳の働きを活性化させて、健康を維持することを目的に下記のとおり、脳の健康教室を開催します。認知症の予防に効果があるとされている簡単な「読み書き」「計算」を行う教室です。

- ◆日時 9月7日(金)～12月21日(金)
毎週金曜日の午前中
- ◆場所 和知ふれあいセンター
- ◆対象 原則60歳以上の方で、教室に通える方(介護保険による通所系サービスを利用している人は除きます)
- ◆定員 20人 *定員になり次第締め切り
- ◆参加費 1ヶ月200円
- ◆申込方法 下記まで電話でお申込みください。
- ◆その他 教室の他に家庭学習があります。

【問い合わせ・申込先】

保健福祉課地域包括支援センター
電話86-1370



木造住宅耐震改修事業補助金制度 簡易耐震改修補助金がスタート

従来から実施している木造住宅耐震改修事業費補助金(詳細はお知らせ版5月号参照)に加え、新たに木造住宅の簡易な耐震改修に対する補助制度がスタートしました。

この制度は、昭和56年5月以前に建築された木造住宅を補助対象として、耐震診断や耐震設計の有無に関わらず、耐震性が確実に向上する簡易な耐震改修の費用に対して、最高30万円を補助するものです。

◆対象耐震改修内容

- ①屋根の軽量化(全面をふき替える必要があります)
- ②壁の補強など(バランスの確認が必要です)
- ③床全面の補強(2階建住宅の場合は2階の床、3階建住宅の場合は2階3階の床)
- ④基礎の補強(全面的基礎を補強する必要があります)
- ⑤建築士が耐震性の向上を確認した工事など(従前の耐震診断が必要です)

◆補助金額 工事費の4分の3の金額で、30万円を上限

◆募集戸数 2戸

◆申請方法 交付申請書、見積書の写し、納税証明、改修平面図、その他必要書類を下記まで。

※詳細については、下記までお問い合わせください。

【問い合わせ・申請先】

土木建築課 電話82-3806

国民年金保険料

納付免除・猶予手続きのご案内

経済的な理由などで国民年金保険料を納付することが困難な場合には、申請により保険料の納付が免除・猶予となる「保険料免除制度」や「若年者(30歳未満の方)納付猶予制度」があります。

保険料の免除や猶予を利用せず、保険料を納め忘れた場合は、障害や死亡といった不慮の事態が発生すると、障害基礎年金や遺族基礎年金が受けられないことがありますので、ご注意ください。

平成24年度(平成24年7月～平成25年6月分)の免除・猶予受付は、7月1日から開始しており、申請は原則として毎年度必要です。また、7月に申請する場合に限り、平成23年度分(平成23年7月～平成24年6月分)についても申請することができます。

なお、平成24年1月2日以降に転入された方は、前住所地(平成24年1月1日現在の住所地)での課税証明書など(前年中の所得や扶養親族数、社会保険料控除などのわかるもの)の添付も必要となります。

◆申請窓口 住民課保険年金係

【問】住民課 電話82-3803

京都西年金事務所 電話075-315-1829

町立医療施設の診療体制

【国保京丹波町病院】 TEL 86-0220

	月曜日	火曜日	水曜日	木曜日	金曜日	土曜日 (毎月第2・4)
内科1診	細見泰生	飯田貴弥	妹尾高宏	細見泰生	藤井 涉	垣田秀治 (第2週)
内科2診	垣田秀治	垣田秀治	横井大祐	藤井 涉	林 靖彦	横井大祐 (第4週)
内科予約診療	横井大祐	-	林 靖彦	垣田秀治	垣田秀治	-
外科	前田武昌	庄林 智	前田武昌	担当医	庄林 智	-
整形外科	大橋諭世	-	-	澤井泰志	-	-
小児科	前田裕史	坂本謙一	中島久和	細井 創	都間佑介	友安千藍 (第2・4週)
皮膚科	-	-	-	-	浅井 純 (第2・4週)	-
精神神経科	-	石川雅裕 (第2週)	-	-	-	-
肛門外科 (予約制)	担当医	-	-	-	-	-

- 4月から診察時間内は院外処方となりました。
- 第2・4土曜日については内科、小児科が診察できます。
- 診察受付時間は、午前8時30分～11時30分。(自動再来受付機は午前7時から利用できます)
- 診察時間は午前9時～受付終了時。(内科予約診療と肛門外科は午後1時～3時30分、皮膚科は午後3時～4時30分、精神神経科は午後1時30分～3時)
- 内科予約診療は、原則として診察時に次回予約となりますので、医師にご相談ください。
- 皮膚科の受付時間は、第2・4金曜日午後1時～3時30分。
- 精神神経科の受付時間は、第2火曜日午後1時～2時30分。
- 肛門外科診療は、原則として電話予約となります。

禁煙治療に関することは、京丹波町病院までお問い合わせください。

夏の交通事故防止 府民運動

運動期間 7月21日(土)～8月20日(月)

「歩行者に 気遣う心で 事故はなし」

介護保険サービスを利用していない 90歳以上の方に商品券を交付します

京都府では、介護保険サービスを利用していない高齢者やその家族の長年にわたる健康維持の努力に報いるため、商店街などが発行するプレミアム商品券(3万円+上乗せ分)を交付します。対象は、介護保険サービスを利用されていない90歳以上の府内介護保険加入者で、保険料の滞納のない方、長期入院されていない方です。

対象者には、申請書類を送付しますので、7月31日(火)までに下記までお申し込みください。

【問】京都府高齢者支援課

電話075-414-4578



野焼きは禁止されています

適法な焼却施設以外で廃棄物(ごみ)を燃やす「野焼き」は法律で原則として禁止されています。ごみは適正に処理してください。

なお、下記のとおり例外的に認められている場合もありますが、風の向きや強さ・時間帯・周辺の環境などに十分配慮するとともに、必要最小限にとどめてください。苦情があった場合は、行政指導の対象となります。

◆例外的に認められている廃棄物の焼却

- ①国や地方自治体が施設管理のために行うもの
- ②災害の予防、応急対策または復旧
- ③風俗習慣上・宗教上の行事
- ④農業・林業・漁業を営むためにやむを得ないもの
- ⑤たき火その他日常生活を営むうえで通常行われるものであって軽微なもの

【問】住民課 電話82-3803

町立医療機関の 休診のお知らせ

町立医療機関の外来を下記のとおり休診します。ご不便をおかけしますがご了承ください。

◆京丹波町病院 8月11日(土)

◆和知診療所・和知歯科診療所 8月15日(水)

【問】京丹波町病院 電話86-0220

和知診療所 電話84-1112

和知歯科診療所 電話84-1154

※都合により医師や診療内容を変更する場合があります。あらかじめご了承ください。

【国保京丹波町病院質美診療所】 TEL 86-0586

	月曜日	火曜日	水曜日	木曜日	金曜日
医師	細見泰生	-	-	-	庄林 智

○受付時間は午後1時～3時30分で、診察時間は午後1時30分～4時。

○質美診療所は、院外処方対象外です。

【国保京丹波町病院和知診療所】 TEL 84-1112

	月曜日	火曜日	水曜日	木曜日	金曜日	
内科	午前	仲村 司	上村聖子	川人 豊	仲村 司	仲村 司
	午後	土井たかし (14:00～16:30)	-	-	-	-
整形外科	-	-	-	-	-	小藤和孝
外科	佐藤秀一郎	-	佐藤秀一郎	-	-	-
夜間診療	-	-	-	仲村 司 (第1・3・5週)	垣田秀治 (第2・4週)	-

○診察受付時間は、午前8時30分～11時30分。(診察順番表は午前7時から記入できます。)

○診察時間は、午前9時～受付終了時。水曜日の内科診療と金曜日の整形外科診療は9時30分～受付終了時。(午後・夜間の診察時間は除く)

○夜間診療の受付は午後5時～6時30分、診察は午後5時30分～7時。

○外来診療は、すべて院外処方扱いです。(平成23年8月～)

【国保京丹波町病院和知歯科診療所】 TEL 84-1154

	月曜日	火曜日	水曜日	木曜日	金曜日	土曜日
歯科	坂下敦宏 舟木 健	舟木 健	坂下敦宏	担当医	坂下敦宏 舟木 健	担当医

○予約での診察になりますので、事前に電話連絡をお願いします。(急患の場合も含む)

○診察時間は、午前9時～正午、午後1時～4時30分。

○平成24年4月から土曜診療を開始しました。

試験



平成24年度自衛官募集

募集種目	受付期間	試験期日	資格
航空学生	8月1日～ 9月7日	9月22日(第1次)	高卒(見込含) 21歳未満の者
一般曹候補生	8月1日～ 9月7日	9月17日(第1次)	18歳以上 27歳未満の者
自衛官候補生	男子	随時	受付時にお知らせします。
	女子	8月1日～ 9月7日	9月23日～26日

※平成25年3月に高等学校・中等教育学校卒業予定者の方へ

①受付は、文部科学・厚生労働両省から示された期日以降実施します。

②自衛官候補生男子採用試験は、原則として9月16日以降に行います。

＜受付・問い合わせ先＞

(1)自衛隊京都地方協力本部

京都市中京区御池通西洞院西入ル石橋町438-1

電話075-211-3471

URL <http://www.mod.go.jp/pco/kyoto/>

E-mail: recruit1-kyoto@pco.mod.go.jp

(2)亀岡募集案内所

亀岡市古世町西内坪34-26

電話0771-24-4170

スポーツ・文化

各種スポーツ・体験教室 のご案内 丹波自然運動公園

【プール開園】

- ◆期間 7月14日(土)～9月2日(日)
- ◆時間 午前9時～午後5時(最終入場は午後4時30分)
- ◆入場料 大人700円/高校生500円/小・中学生300円/幼児(4歳以上)100円

【パターゴルフ大会】 *定員50人

- ◆日時 8月18日(土) 午前9時～11時
- ◆内容 18ホールで打数を競う
- ◆対象 小学生以上の方
- ◆参加料 一般500円、小・中学生300円
- ◆申込み 8月8日(水)

- 【天文教室】 *定員60人
 - ◆日 時 8月25日(土) 午後7時～9時
 - ◆対象者 小学生以上の方(小中学生は保護者同伴)
 - ◆参加料 200円 / ◆申込み 8月15日(水)まで
- 【園芸教室】 *定員30人
 - ◆日 時 9月6日(木) 午後1時30分～4時
 - ◆参加料 500円 / ◆申込み 8月27日(月)まで
- 【グラウンド・ゴルフ大会】 *定員384人
 - ◆日 時 9月4日(火) 午前8時45分～午後4時
 - ◆参加料 1,500円(弁当・お茶つき)
 - ◆内 容 48ホールストロークプレーによる個人戦
 - ◆申込み 8月24日(金)まで
- 【京都丹波ロードレース】
 - ◆日 時 11月3日(土) 午前8時30分～
 - ◆内容と参加料
 - ハーフマラソン(3,000円)、10km(3,000円)
 - 5km(2,000円、中学生は1,500円)
 - 3kmおよび3kmファミリー(2,000円、中学生以下は1,500円)
 - ◆申込方法 インターネットまたは専用振込用紙
 - ◆申込み 7月1日(日)～9月14日(金)まで

<問い合わせ・申込先>

はがきかFAX、メールで、住所、氏名、年齢、電話番号、教室名を記入の上、お申込みください。

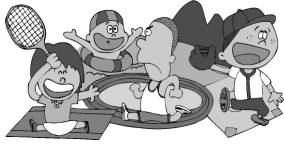

府立丹波自然運動公園
〒622-0232京丹波町曾根
電話82-0560 / FAX82-0480
E-mail:kouen@kyoto-tanbapark.or.jp

伝統芸能常設館 定期公演のご案内

道の駅「和」道路情報センター「伝統芸能常設館」の定期公演、展示などについてご案内します。

定期公演・発表会

- 7月28日(土) 開演:午後1時30分
 - 【伝統芸能】和知人形浄瑠璃会、文七踊り保存会
 - 【文化サークル】和知中学校女子合唱部、なみすい・京丹波吹奏楽団、すみれ会
- 8月18日(土) 開演:午後1時30分
 - 【伝統芸能】和知人形浄瑠璃会
 - 【文化サークル】大正琴同好会、柳姿会、カノエラニフラス教室(フラダンス)、なみすい・京丹波吹奏楽団

展示コーナー

- 7月 写友ちくば 写真展
- 8月 築山 忠則 写真展

※都合により公演や展示内容などを変更する場合があります。あらかじめご了承ください。

【問】道の駅「和」道路情報センター
電話84-1008

相 談



地元司法書士による 無料法律登記相談会

- ◆日 時 8月9日(木) 午後1時～4時
- ◆場 所 わち林業センター2階
- ◆内 容 登記・訴訟・成年後見などの相談

【問】京都司法書士会園部支部
電話0771-62-0072

総合相談センター「みちしるべ」

—京都司法書士会の法律相談

- ◆日 時 毎週土曜日の午後1時～4時
- ◆場 所 道の駅「丹波マーケス」コミュニティホール
- ◆内 容 登記・法律・多重債務の相談(無料)

【問】京都司法書士会総合相談センター
電話075-255-2566

神経・筋難病個別相談

病気や治療について心配のある方や、気になる症状のある方は、この機会にご相談ください。

- ◆日 時 8月10日(金) 午後1時～4時30分
- ◆場 所 京都府亀岡総合庁舎
- ◆対 象 神経・筋難病で療養中の方、手足がふるえる・筋肉がやせる・力が入りにくい・足がふらつく・最初の歩が出にくい・話しにくいなどの症状がある方 など
- ◆内 容 専門医による個別相談
- ◆担当医 国立病院機構宇多野病院
神経内科医師 山川 健太郎 氏
- ◆定 員 6人(予約制)
- ◆相談料 無料

【問い合わせ・申込先】

京都府南丹保健所保健室
電話0771-62-2979



ひとりで悩まないで 女性のための相談

女性が元気でイキイキと毎日が過ごせるよう、女性の専門相談員による「女性のための相談」を毎月1回実施します。

夫婦や親子・親戚・地域・職場などの人間関係、育児や教育、老後のこと、夫や恋人からの暴力・暴言、その他自分がしんどいと思っていることなど、ひとりで悩まないでお気軽にご相談ください。相談は無料で、秘密は守られます。

- ◆日 時 8月17日(金)午後1時30分～4時30分
- ※相談は事前予約が必要で、詳細は予約時にお伝えします。

【問い合わせ・申込先】

住民課 電話82-3803



身体障害者巡回更生相談

京都府家庭支援総合センターによる身体障害者巡回更生相談が、下記のとおり開催されます。

なお、身体障害者手帳の申請のための診断はできませんのでご注意ください。

- ◆日 時 8月7日(火) 午前10時～11時30分
- ◆場 所 亀岡市役所市民ホール
- ◆内 容 整形外科の医療相談、補装具相談
- ◆申込期限 8月2日(木) *予約制

【問い合わせ・申込先】

保健福祉課 電話86-1800
丹波地域保健福祉室 電話82-1800
和知地域保健福祉室 電話84-0049

身近な相談員にご相談ください

日頃の生活の中での悩みや相談などがある方は、次の相談員までご連絡ください。なお、巡回更生相談の申込みも受け付けます。

【相談員連絡先】

坂本 博 電話82-1026/若松孝子 電話82-1206
山下立男 電話86-1018/三好重則 電話86-0707
片山俊明 電話84-0852/谷口智美 電話84-0855

弁護士による 多重債務法律相談

多重債務でお困りの方のために、弁護士による無料法律相談を開催します。

- ◆日 時 8月28日(火)
午後4時～7時(1人45分以内)
- ◆場 所 南丹市園部公民館
- ◆相談料 無料
- ※開催日の前日までに必ずご予約ください。

【問い合わせ・申込先】

京都府南丹広域振興局 商工労働観光室
電話0771-23-4438

心配ごと相談 (法律・人権・行政など)

- ◆日 時 8月6日(月) 午後1時～3時30分
- ◆場 所 町健康管理センター
- ◆内 容 心配ごと(人権・行政など)相談
弁護士法律相談

※いずれも無料です。弁護士法律相談は予約が必要ですので、社会福祉協議会丹波支所へ申し込んでください。

【問】社会福祉協議会 丹波支所 電話82-0126
瑞穂支所 電話86-1440
和知支所 電話84-1833

各種相談会のご案内

京都府園部総合庁舎(南丹市園部町)で開かれている各種相談会についてご案内します。

- 【無料法律相談】(要予約)
8月20日(月) 午後1時30分～4時30分
- 【人権特設相談】
8月 2日(木) 午後1時～4時

【問】京都府南丹広域振興局園部地域総務室
電話0771-62-0360

【消費生活相談】(要予約)
8月10日(金)・24日(金) 午前11時～午後3時

【問】京都府南丹広域振興局商工労働観光室
電話0771-23-4438

くらしの何でも相談

—京都府行政書士会第3支部(京丹波町地区)

- ◆日 時 毎月第1水曜日 午前9時～正午
- ◆場 所 町中央公民館
- ◆内 容 相続、遺言、不動産、行政上の手続き相談
- ◆対応者 京都府行政書士会第3支部所属行政書士
- ※相談料は無料(事前予約制)ご予約は下記まで

【問】京都府行政書士会第3支部(山下)
電話090-1954-1153

消費生活専門相談員による 消費生活相談

消費生活に関する相談(商品の契約トラブル、クーリングオフの方法、販売業者とのトラブル、借金問題など)を消費生活専門相談員がお受けします。電話による相談のほか、面談相談(要予約)もできます。

- ◆日 時 8月1日、8日、22日、29日(水)
午前9時30分～午後4時
- ◆相談窓口 役場住民課

【問い合わせ・電話相談窓口】
住民課 電話82-3803



求人情報

このコーナーは、町の雇用対策の一環として、町内事業所などから情報提供のあったものを掲載しています。

サンワ化工(株) 瑞穂工場(大朴西道の下1)

【職種】自動車用組み電線製造
*未経験者歓迎、きれいな仕事です。

【募集内容】パート

【募集人員】若干名

【時間給】751円

【勤務日】会社カレンダーによる(週5日～6日)

【勤務時間】午前9時5分～午後4時(80分休憩)
※その他委細は面談にて(履歴書持参)

【問】担当/工場長 滝波 電話86-0510

8月の健康カレンダー



【注】
「〇〇〇セ」は「〇〇〇センター」の略

日(Sun)	月(Mon)	火(Tue)	水(Wed)	木(Thu)	金(Fri)	土(Sat)
			1	2	3	4
			乳児相談 10:00～町健康管理セ 健診結果説明会 13:30～和田公民館 14:45～大朴公民館	健診結果説明会 9:30～中台公民館 13:30～三ノ宮基幹集落セ	健診結果説明会 9:30～行中農事集会所 10:45～質美中村公民館 13:30～橋爪公民館	
5	健診結果説明会 9:30～水呑公民館 10:45～質美振興セ 13:30～北久保公民館 14:30～質美下村公民館	健診結果説明会 9:30～小野公民館 10:15～八田公民館 13:30～長谷集会所 14:15～井尻公民館	健診結果説明会 9:30～井脇公民館 13:30～ふれあいせ和楽美 14:45～黒瀬区公民館	こころの健康相談(要予約) 9:30～瑞穂保健福祉セ 健診結果説明会 9:30～知野辺公民館 10:30～駅前公民館 13:30～豊田区集会所	健診結果説明会 9:30～富田公民館 13:30～中村ふれあいセ 14:15～下村公民館 15:15～西階区公民館	11
12	13	14	15	16	17	18
				健診結果説明会 9:30～瑞穂保健福祉セ 13:30～瑞穂保健福祉セ	健診結果説明会 9:30～白土区集会所 10:45～尾長野ふれあいセ 13:30～笹尾区公民館 14:45～中畑区公民館	
19	20	21	22	23	24	25
健診結果説明会 9:30～鎌倉公民館 10:45～辻村公民館 13:30～実勢公民館	健診結果説明会 9:30～新水戸公民館 10:30～水戸区集落セ 1歳6ヵ月児健診 13:00～瑞穂保健福祉セ	健診結果説明会 9:30～上豊田住民セ 10:45～蒲生区集落セ 13:30～清涼館	こころの健康相談(要予約) 9:30～瑞穂保健福祉セ 健診結果説明会 9:30～上新田集会所 10:15～下新田集会所 13:30～塩田谷区公民館 14:30～安井区公民館 15:45～森区公民館	健診結果説明会 9:30～市森区公民館 10:45～上野住民セ 13:30～町健康管理セ 17:30～町健康管理セ		
26	27	28	29	30	31	
健診結果説明会 9:30～幸野会所 10:30～院内公民館 13:30～曾根公民館	健診結果説明会 9:30～仏主すこやかセ 10:15～上栗野生活改善セ 乳児前期健診 13:00～瑞穂保健福祉セ ポリオ予防接種 13:30～瑞穂保健福祉セ	健診結果説明会 9:30～下栗野公民館 10:45～細谷共同集会所 13:30～大簾公民館 14:45～才原生活改善セ	健診結果説明会 9:30～西河内集落セ 13:30～広野公民館 14:45～広瀬公民館 ベビーマッサージ教室 10:00～瑞穂保健福祉セ プレママパパ交流会 10:30～瑞穂保健福祉セ	健診結果説明会 9:30～中山生活改善セ 10:45～大倉文化セ 13:30～升谷公民館		

接種は終わってますか 日本脳炎予防接種

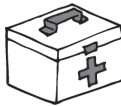

平成17年度から平成21年度にかけての日本脳炎予防接種の積極的勧奨差し控えにより、接種機会を逃した方への対応として、京丹波町では公費での接種(自己負担無料)を実施しています。母子手帳を確認のうえ、下記を参考に協力医療機関へ直接予約をし、予防接種を受けてください。

- ◆対象者
 - ①平成7年6月1日～平成19年4月1日に生まれた方
 - ②平成7年4月2日～平成7年5月31日に生まれた方
 - *②は任意接種(予防接種法に基づかない接種)
- ◆接種内容
 - 第1期(初回2回/追加1回)および第2期(1回)のうち終了していない接種分
- ◆接種期間
 - 平成24年4月1日～平成25年3月31日まで
- ◆協力医療機関

医療機関	電話番号	医療機関	電話番号
国保京丹波町病院	86-0220	松原医院	83-1010
公立南丹病院	0771-42-2510	山田医院	0771-42-2306
川西診療所	0771-62-0139	高屋こども診療所	0771-68-1155
吉田小児科内科医院	0771-63-1458	藤岡五ヶ荘診療所	0771-73-0203

【問】保健福祉課 電話86-1800

児童扶養手当および特別児童扶養手当受給者の皆さまへ お願い!

児童扶養手当、特別児童扶養手当を受給されている方(支給停止となっている方も含む)は、年に1回、現況届または所得状況届を提出していただくことになっています。

平成24年度の受給資格の有無を審査する大切な届であり、届け出がないと手当を受けることができません。該当者には、届書などを8月上旬に郵送しますので、必要書類と手当証書を添えて、次の期日までに必ず提出ください。

- ◆提出期限 児童扶養手当現況届:8月31日(金)
- 特別児童扶養手当所得状況届:9月10日(月)

現況届または所得状況届を2年間続けて提出されないと、手当を受ける資格がなくなります。



【問い合わせ・提出先】
住民課 電話82-3803

京丹波町ケーブルテレビ番組案内 (デジタル11ch・デジアナ5ch)

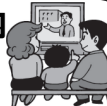

- ◆京丹波ウィークリー(まちのニュースをいち早くお届け)
〔放送時間〕7:00 10:00 12:00 15:00 19:00 23:00
 - ◆クローズアップ京丹波～ワイド～
(まちのホットな話題をクローズアップ)
〔放送時間〕9:00 12:30 18:00 19:30 22:00 24:00
 - ◆なんたん元気づくり体操
〔放送時間〕6:30 10:30 15:30 20:30
 - ◆グリーンチャンネル(火～金)
〔放送時間〕8:30 14:00 17:00 23:30
- ※詳しい番組内容は、テレビの電子番組表(EPG)か、毎週土曜日京都新聞朝刊丹波版をご覧ください。
※空き時間は文字放送(デジアナ2chは農業気象情報)になります。
※議会放送、特別番組などで放送内容が予告なく変更になることがあります。
※平成27年3月末でデジアナ変換(デジタル放送をアナログ放送に変換)は終了します。テレビの買い替えや地デジチューナーの購入をお願いします。

身近な話題や行事などの情報を下記までお寄せください

【問】京丹波町情報センター 電話88-5000

8月の発達支援事業



- ◆発達相談(予約制・無料)
すくすく相談(作業療法士)8月10日、24日(金)午後
たんぽぽ相談(臨床心理士)8月21日(火)午前
8月31日(金)午前・午後
いちご相談(言語聴覚士)8月7日(火)午前・午後
※詳細は子育て支援課にお問い合わせください。
※お子さまのことで気になることなどがあれば、お気軽に下記までお問い合わせください。

【問】子育て支援課 電話82-1394

夜間、お子さんの急な病気に困ったら・・・ 「小児救急電話相談」のお知らせ

- ◆相談時間 午後7時～午後11時 *年中無休(土曜日は午後3時～午後11時)
- ◆電話 #8000(全国统一番号)
*回線は1本です。通話中のときはかけ直してください。
*PHSや公衆電話、またはつながりにくい場合は、電話075-661-5596にかけてください。

子育て支援センターのお盆休みのお知らせ
各子育て支援センターは、8月13日(月)～16日(木)までお休みします。

丹波 子育て支援センター

- ◆子育て支援センター開放日
毎週火・水・金曜日 午前9時30分～午後2時30分
(場所/生涯学習センター2階)
*育児相談は随時受け付けています。
- ◆園庭開放日
毎週土曜日 午前9時～正午
- ◆たんぽぽ広場(夏まつり)
8月10日(金) 午前10時～11時30分
(場所/生涯学習センター2階)
内容:コーナー遊び(さかなつり、ボール遊びなど)
持ち物:お茶
参加費:300円
申込み:7月27日(金)まで

【問】上豊田保育所
電話82-2056



瑞穂 子育て支援センター

- ◆あおぞら広場
毎週月・水・金曜日 午前9時～午後2時
(場所/瑞穂子育て支援センタールーム)
*育児相談は随時受け付けています。
- ◆園庭開放日
毎週土曜日 午前9時～正午
- ◆リトルほいくえん(お楽しみ会)
8月3日(金) 午前10時～11時30分
(場所/瑞穂子育て支援センタールーム)
持ち物:お茶 / 参加費:100円
- ◆リトルほいくえん(ハッピーマロンクッキング)
8月31日(金)
午前10時～11時30分
(場所/瑞穂保健福祉センター)
持ち物:お茶、エプロン
参加費:100円

【問】みずほ保育所 電話86-0574



和知 子育て支援センター

- ◆ちびっ子の集い
・毎週火曜日 午前9時30分～午後2時30分
(場所/和知ふれあいセンター 第3研修室)
・毎週月・木曜日 午前9時30分～午後2時30分
(場所/わちエンジェルちびっこルーム)
*育児相談は随時受け付けています。
- ◆園庭開放日
毎週水曜日 午前9時30分～午後2時30分
- ◆ちびっ子広場(エンジェル夏祭り)
8月4日(土) 午後4時～
(場所/わちエンジェル)
持ち物:お茶 / 参加費:未定

【問】わちエンジェル
電話84-1920



「虐待防止相談窓口」のお知らせ

- ◆全国共通ダイヤル 0570-064-000
*近くの児童相談所につながります。
- ◆相談窓口 子育て支援課 電話82-1394
保健福祉課 電話86-1800
京都府家庭支援総合センター
電話075-531-9900