京丹波町病院　1F

（洗浄・洗浄WAX清掃）

1階平面図　S：1／200

…専用部

…共用部

…カーペット

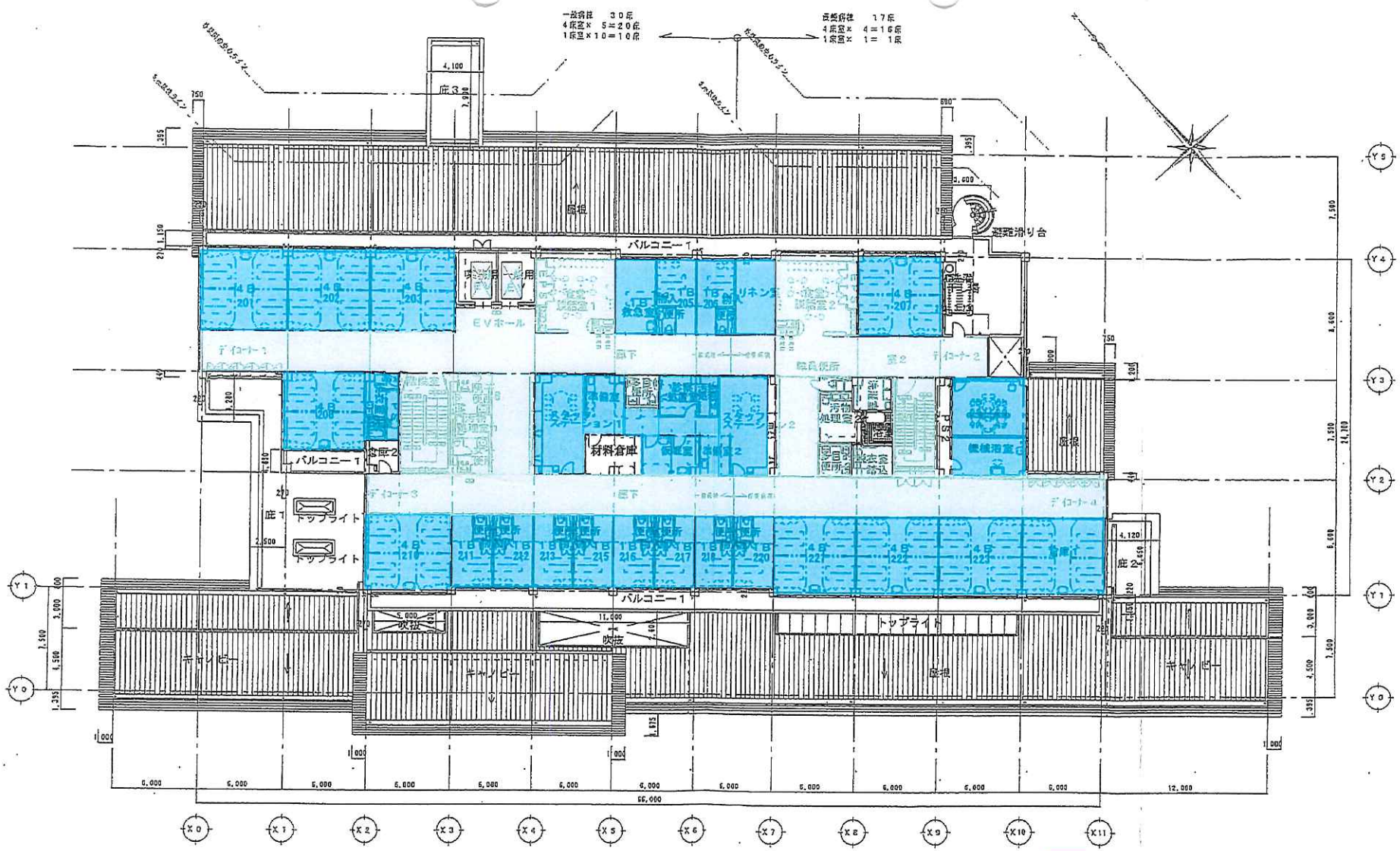

京丹波町病院　2F
（洗浄・洗浄WAX清掃）

…専用部
…共用部

2階平面図　S：1／200

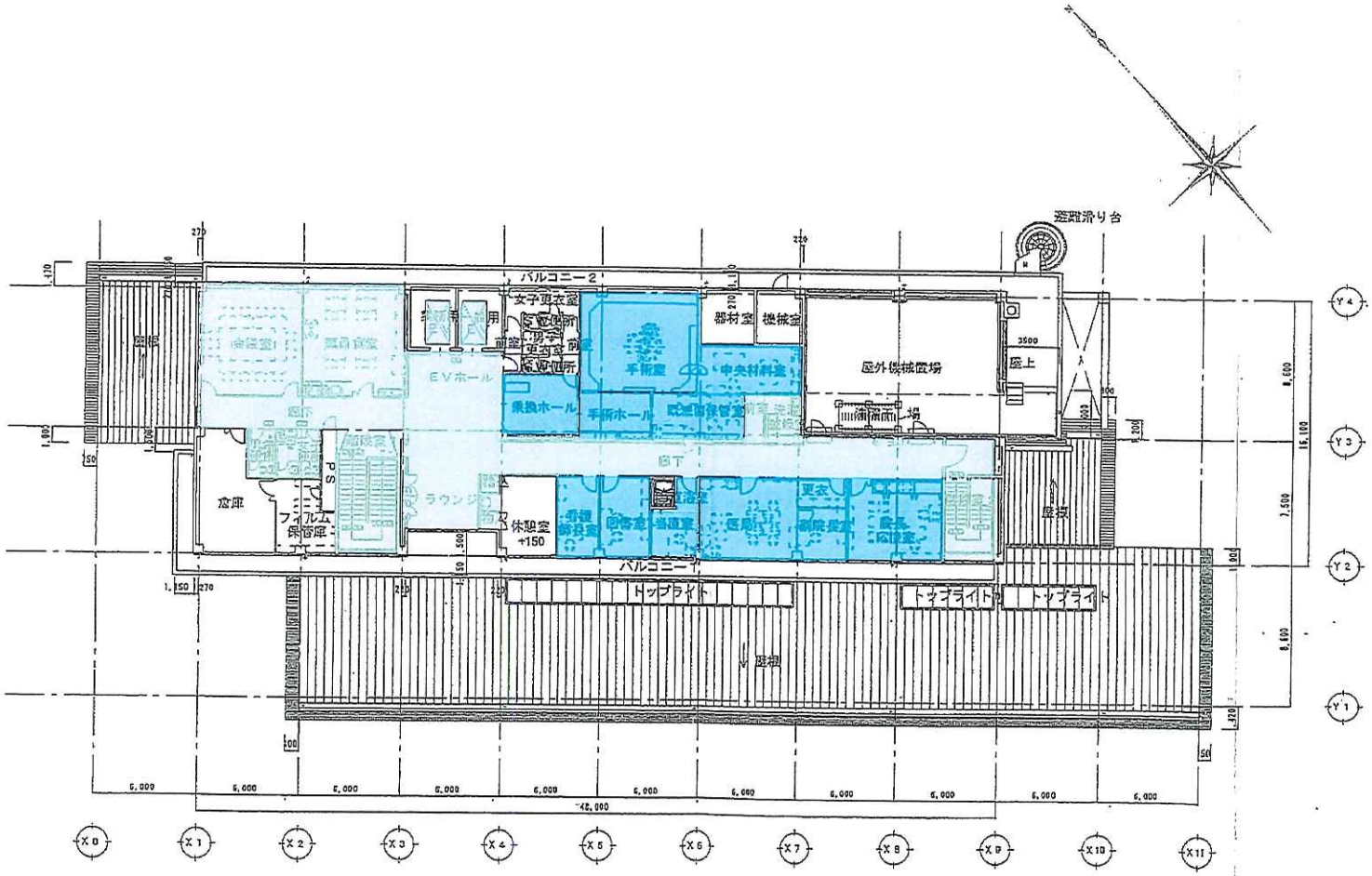

京丹波町病院　3F
（洗浄・洗浄WAX清掃）

…専用部
…共用部

3階平面図　S：1／200

パッケージエアコン

機器番号	機器名称	系統名	型式	設置場所	数量	備考
M11-8	ビル用マルチエアコン (室外機)	1階厨房系統		3階屋外機械置場	1	
M11-20C	ビル用マルチエアコン (室内機)		2方向カセット型	厨房事務室	1	① 3
M11-45C	ビル用マルチエアコン (室内機)		2方向カセット型	厨房休憩室	1	
M11-80S	ビル用マルチエアコン (室内機)		天井埋出型 厨房用（本体SUS）	下処理室	1	
M12-20	ビル用マルチエアコン (室外機)	1階厨房系統		3階屋外機械置場	1	
M12-140S	ビル用マルチエアコン (室内機)		天井埋出型 厨房用（本体SUS）	厨房・洗浄室	3	② 3
M13-10	ビル用マルチエアコン (室外機)	1階救急系統		3階屋外機械置場	1	
M13-22C	ビル用マルチエアコン (室内機)		2方向カセット型	診察室・男子更衣室	2	
M13-28C	ビル用マルチエアコン (室内機)		2方向カセット型	待合	1	③ 7
M13-36C	ビル用マルチエアコン (室内機)		2方向カセット型	救急処置室・女子更衣室	3	
M13-80W	ビル用マルチエアコン (室内機)		4方向カセット型	風除室2	1	
MF11-12	冷媒フリービル用マルチエアコン (室外機)	1階X線系統		3階屋外機械置場	1	
MF11-36C	ビル用マルチエアコン (室内機)		2方向カセット型	操作室	1	
MF11-45C	ビル用マルチエアコン (室内機)		2方向カセット型	操作室（検査）	1	④ 5
MF11-56H	ビル用マルチエアコン (室内機)		天井埋出型	一般撮影室	1	
MF11-90H	ビル用マルチエアコン (室内機)		天井埋出型	X−TV室・CT室	2	
M111-20	氷蓄熱ビル用マルチエアコン (室外機)	1階救急・廊下系統	ピークシフトタイプ	1階屋外機械置場	1	
M111-36C	ビル用マルチエアコン (室内機)		2方向カセット型	倉庫・履歴資料保存室	2	⑤ 10
M111-45C	ビル用マルチエアコン (室内機)		2方向カセット型	準備室・内視鏡室	3	
M111-71C	ビル用マルチエアコン (室内機)		2方向カセット型	廊下3	3	
M111-80C	ビル用マルチエアコン (室内機)		2方向カセット型	廊下4	2	
M112-16	氷蓄熱ビル用マルチエアコン (室外機)	1階検査・リハビリ系統	ピークシフトタイプ	1階屋外機械置場	1	
M112-22C	ビル用マルチエアコン (室内機)		2方向カセット型	ドック検査室・診察室他	6	⑥ 14
M112-36C	ビル用マルチエアコン (室内機)		2方向カセット型	生理検査室	2	
M112-45C	ビル用マルチエアコン (室内機)		2方向カセット型	廊下2	1	
M112-56W	ビル用マルチエアコン (室内機)		4方向カセット型	リハビリ室	5	
M113-20	氷蓄熱ビル用マルチエアコン (室外機)	1階医事室・廊下系統	ピークシフトタイプ	1階屋外機械置場	1	
M113-22C	ビル用マルチエアコン (室内機)		2方向カセット型	診察室 処置室他	7	
M113-28C	ビル用マルチエアコン (室内機)		2方向カセット型	プレイコーナー	1	⑦ 15
M113-36C	ビル用マルチエアコン (室内機)		2方向カセット型	採血診察室他	3	
M113-71C	ビル用マルチエアコン (室内機)		2方向カセット型	スタッフ廊下	3	
M113-28W	ビル用マルチエアコン (室内機)		4方向カセット型	風除室3	1	
M114-20	氷蓄熱ビル用マルチエアコン (室外機)	1階診察・スタッフ廊下系統	ピークシフトタイプ	1階屋外機械置場	1	
M114-22C	ビル用マルチエアコン (室内機)		2方向カセット型	居宅介護支援事業所他	1	
M114-28C	ビル用マルチエアコン (室内機)		2方向カセット型	時間外受付室・当直室	2	⑧ 9
M114-36C	ビル用マルチエアコン (室内機)		2方向カセット型	中央材料室	1	
M114-45C	ビル用マルチエアコン (室内機)		2方向カセット型	訪問看護事業所	1	
M114-90W	ビル用マルチエアコン (室内機)		4方向カセット型	EVホール・医事室	3	
M114-112W	ビル用マルチエアコン (室内機)		4方向カセット型	サービス廊下	1	
M115-20	氷蓄熱ビル用マルチエアコン (室外機)	1階外来待合系統	ピークシフトタイプ	1階屋外機械置場	1	
M115-22C	ビル用マルチエアコン (室内機)		2方向カセット型	[illegible]	1	⑨ 3
M115-36C	ビル用マルチエアコン (室内機)		2方向カセット型	受付会計	2	
M115-90D	ビル用マルチエアコン (室内機)		天井埋込ダクト型	外来待合	5	
M116-20	氷蓄熱ビル用マルチエアコン (室外機)	1階総合待合系統	ピークシフトタイプ	1階屋外機械置場	1	
M116-22C	ビル用マルチエアコン (室内機)		2方向カセット型	栄養指導室	1	⑩ 2
M116-28C	ビル用マルチエアコン (室内機)		2方向カセット型	売店	1	
M116-56D	ビル用マルチエアコン (室内機)		天井埋込ダクト型	風除室1	1	
M116-112D	ビル用マルチエアコン (室内機)		天井埋込ダクト型	玄関ホール・総合待合	4	

注記)
1. 防振記号 A：スプリング防振 B：防振ゴム C：防振パット
2. 能力はＪＩＳ条件時能力を示す。
3. 電気容量は参考値とする。（電源周波数 60Hz）
3. 新冷媒及び「国等による環境物品等の調
5. リモコンスイッチはワイヤードリモコン
6. 特記無きフィルターはロングライフフィ

71

病院移転新築工事		図面番号	図番
空調設備 (1)	縮尺 —	設計日	M−3

パッケージエアコン

機器番号	機器名称	系統名	型式	設置場所	数量	備考
M21-30	ビル用マルチエアコン (室外機)	2階ホール・病室系統		3階屋外機械置場	1	
M21-22C	ビル用マルチエアコン (室内機)		2方向カセット型	談話室	1	
M21-36C	ビル用マルチエアコン (室内機)		2方向カセット型	1B (209,210)	2	
M21-56C	ビル用マルチエアコン (室内機)		2方向カセット型	4B (202,203)	2	⑪ 12
M21-71C	ビル用マルチエアコン (室内機)		2方向カセット型	4B (201,204)	2	
M21-90C	ビル用マルチエアコン (室内機)		2方向カセット型	4B (205)	1	
M21-90W	ビル用マルチエアコン (室内機)		4方向カセット型	食堂兼談話室1	1	
M21-112W	ビル用マルチエアコン (室内機)		4方向カセット型	EVホール・デイルーム1	2	
M21-140W	ビル用マルチエアコン (室内機)		4方向カセット型	廊下（南）	1	
M22-28	ビル用マルチエアコン (室外機)	2階SS・病室系統		3階屋外機械置場	1	
M22-22C	ビル用マルチエアコン (室内機)		2方向カセット型	1B・病室他	7	
M22-36C	ビル用マルチエアコン (室内機)		2方向カセット型	1B（南）・準備室1他	6	⑫ 20
M22-71C	ビル用マルチエアコン (室内機)		2方向カセット型	4B (207)	1	
M22-80C	ビル用マルチエアコン (室内機)		2方向カセット型	4B (217)	1	
M22-71W	ビル用マルチエアコン (室内機)		4方向カセット型	SS1・SS2	2	
M22-90W	ビル用マルチエアコン (室内機)		4方向カセット型	食堂兼談話室2	1	
M23-28	ビル用マルチエアコン (室外機)	2階廊下・病室系統		3階屋外機械置場	1	
M23-22C	ビル用マルチエアコン (室内機)		2方向カセット型	談話室2	1	
M23-80C	ビル用マルチエアコン (室内機)		2方向カセット型	4B（西）・倉庫1	3	⑬ 9
M23-90W	ビル用マルチエアコン (室内機)		4方向カセット型	廊下（北）	1	
M23-112W	ビル用マルチエアコン (室内機)		4方向カセット型	デイルーム2	1	
M23-140W	ビル用マルチエアコン (室内機)		4方向カセット型	廊下（西）・デイルーム4	2	
M23-90H	ビル用マルチエアコン (室内機)		天井埋出型	機械浴室	1	
M31-22	ビル用マルチエアコン (室外機)	3階会議室・ホール系統		3階屋外機械置場	1	
M31-22C	ビル用マルチエアコン (室内機)		2方向カセット型	男女更衣	2	
M31-56C	ビル用マルチエアコン (室内機)		2方向カセット型	中央材料室	1	
M31-71C	ビル用マルチエアコン (室内機)		2方向カセット型	廊下	1	⑭ 9
M31-45W	ビル用マルチエアコン (室内機)		4方向カセット型	倉庫	1	
M31-90W	ビル用マルチエアコン (室内機)		4方向カセット型	EVホール・ラウンジ	2	
M31-112W	ビル用マルチエアコン (室内機)		4方向カセット型	会議室・職員食堂	2	
M32-20	ビル用マルチエアコン (室外機)	3階医局・廊下系統		3階屋外機械置場	1	
M32-36C	ビル用マルチエアコン (室内機)		2方向カセット型	当直室・副院長室他	3	
M32-45C	ビル用マルチエアコン (室内機)		2方向カセット型	看護部長室・院長室	2	⑮ 10
M32-56W	ビル用マルチエアコン (室内機)		4方向カセット型	休憩室・医局	3	
M32-71W	ビル用マルチエアコン (室内機)		4方向カセット型	院長応接室	1	
M32-90W	ビル用マルチエアコン (室内機)		4方向カセット型	廊下	1	
M33-5	ビル用マルチエアコン (室外機)	3階手術ホール系統		3階屋外機械置場	1	
M33-45Y	ビル用マルチエアコン (クリーン室内機)		吹出口一体型（天井埋込）	局所ホール・手術ホール	2	フィルター集塵効率：吸込 70%(重量)、吹出 99.97%(DOP)以上
M33-56Y	ビル用マルチエアコン (クリーン室内機)		吹出口一体型（天井埋込）	器械庫保管室	1	フィルター集塵効率：吸込 70%(重量)、吹出 99.97%(DOP)以上
ACP-11	空冷ヒートポンプエアコン（ツインマルチ）	1階検体検査室系統		1階屋外機械置場	1	インバーター
		（室内機）	4方向カセット型	検体検査室	2	遠方発停用アダプター取付 ⑯ 2
ACP-12	空冷ヒートポンプエアコン（ツインマルチ）	1階薬局系統		1階屋外機械置場	1	インバーター
		（室内機）	4方向カセット型	薬局	2	遠方発停用アダプター取付 ⑰ 2
ACP-13	空冷ヒートポンプエアコン（冷専）	1階霊安室系統		1階屋外	1	
		（室内機）	4方向カセット型	霊安室	1	遠方発停用アダプター取付 ⑱ 1
ACP-14	空冷ヒートポンプエアコン	1階サーバー室系統		1階屋外	1	インバーター
		～（室内機）	壁掛型	サーバー室	1	遠方発停用アダプター取付 ⑲ 1
ACP-21	空冷ヒートポンプエアコン	2階談話室系統		1階屋外機械置場	1	インバーター
		（室内機）	2方向カセット型	談話室	1	遠方発停用アダプター取付 ⑳ 1
ACP-31	ルームエアコン（冷専）	3階フィルム保管庫系統		3階屋外	1	インバーター
		（室内機）	壁掛型	フィルム保管庫	1	遠方発停用アダプター取付 ㉑ 1

注記)
1. 防振記号 A：スプリング防振 B：防振ゴム C：防振パット
2. 能力はＪＩＳ条件時能力を示す。
3. 電気容量は参考値とする。（電源周波数 60Hz）
3. 新冷媒及び「国等による環境物品等の調
5. リモコンスイッチはワイヤードリモコン
6. 特記無きフィルターはロングライフフィ

68

総計139

病院移転新築工事		図面番号	図番
空調設備 表 (2)	縮尺	設計日	M−4

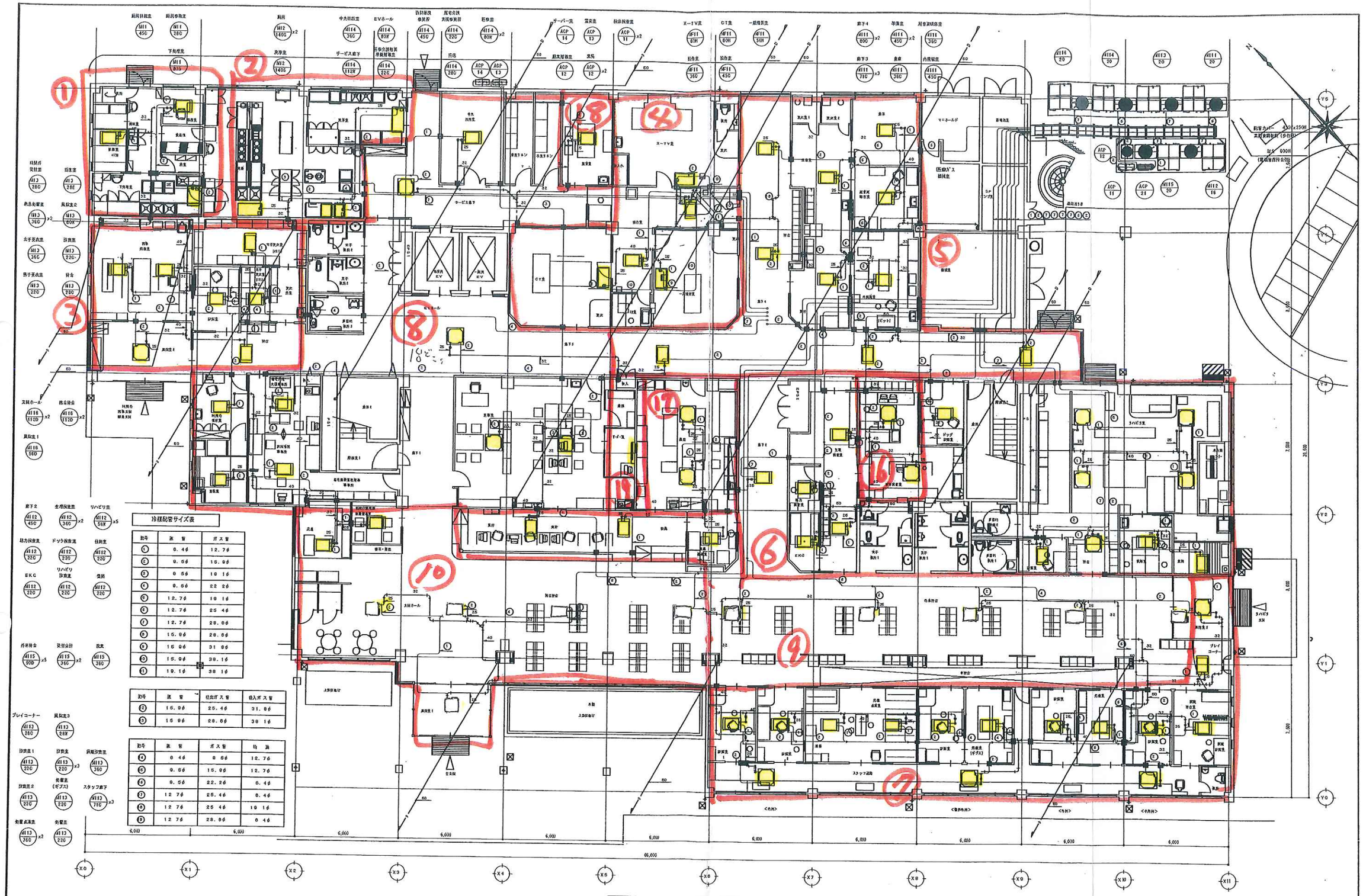

冷媒配管サイズ表

記号	液管	ガス管
①	6.4φ	12.7φ
②	9.5φ	15.9φ
③	9.5φ	19.1φ
④	9.5φ	22.2φ
⑤	12.7φ	19.1φ
⑥	12.7φ	25.4φ
⑦	12.7φ	28.6φ
⑧	15.9φ	28.6φ
⑨	15.9φ	31.8φ
⑩	15.9φ	38.1φ
⑪	19.1φ	38.1φ

記号	液管	吐出ガス管	吸入ガス管
⑫	15.9φ	25.4φ	31.8φ
⑬	15.9φ	28.6φ	38.1φ

記号	液管	ガス管	均油
⑭	6.4φ	9.5φ	12.7φ
⑮	9.5φ	15.9φ	12.7φ
⑯	9.5φ	22.2φ	6.4φ
⑰	12.7φ	25.4φ	6.4φ
⑱	12.7φ	25.4φ	19.1φ
⑲	12.7φ	28.6φ	6.4φ

1階平面図　S：1／200

(注)　図・・冷媒管防火区画貫通部を示す。
貫通処理材は　［（財）日本建築センター評定工法
ＢＣＪ－防災－１４９８（表１）に基づくもの］を使用の事。

株式会社　内藤建築事務所 京都市左京区田中大堰町１８２ 一級建築士　猪山 公錄　（登録76133） 1級建築士事務所　京都府知事登録（15A）424号	工事名 瑞穂町国民健康保険瑞穂病院移転新築工事 B名 空気調和設備 配管設備　1階平面図	尺度 1/100	図面番号 検討日 M－7

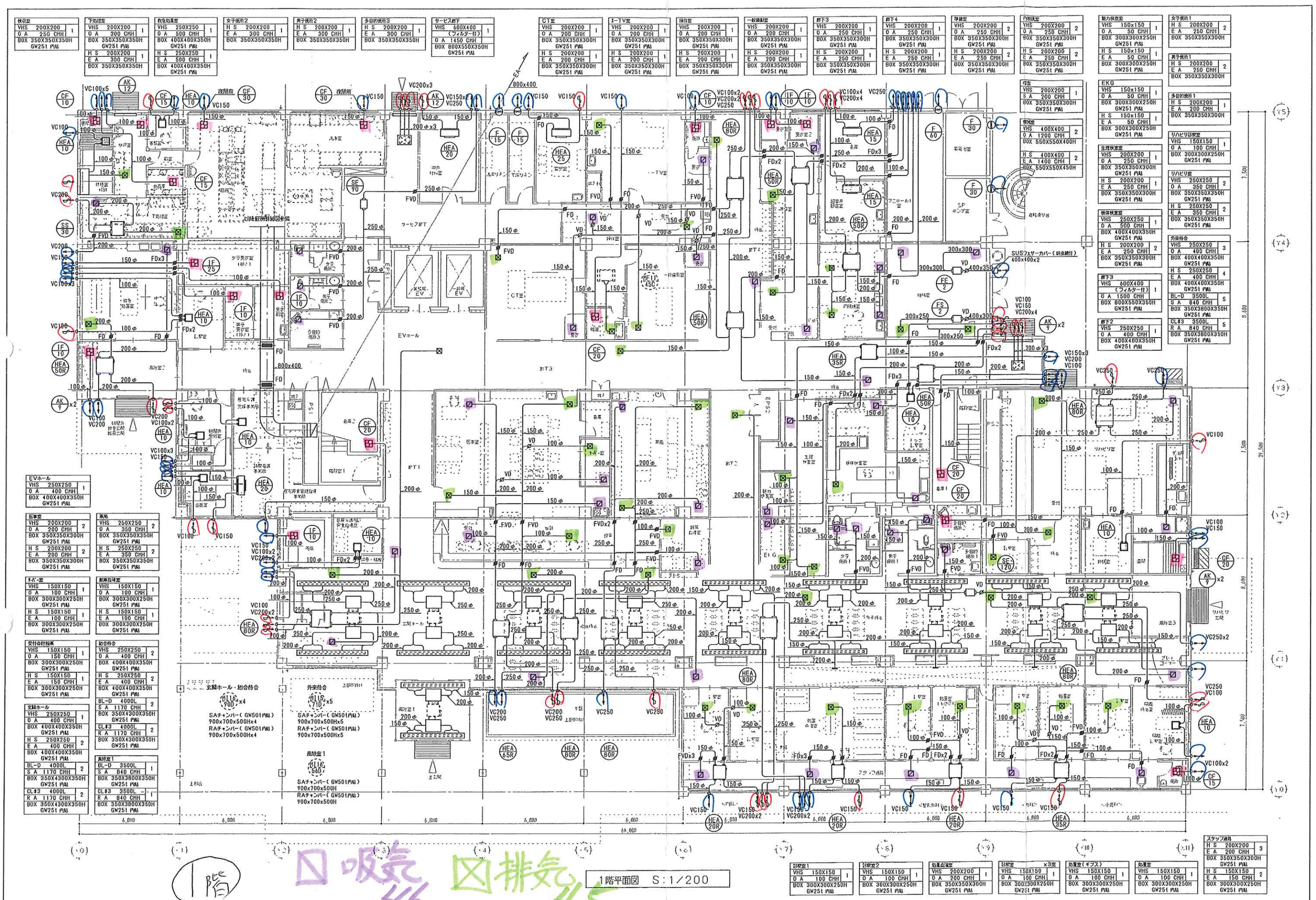

株式会社 内藤建築事務所	工事名 瑞穂町国民健康保険瑞穂病院移転新築工事	整理番号	図番
京都市左京区田中大堰町182 一級建築士 袖山 公靖 （登録76133） 1級建築士事務所 京都府知事登録（15A）434号	図名 空気調和設備 ダクト設備 1階平面図	縮尺 1/100	設計日
			M－10

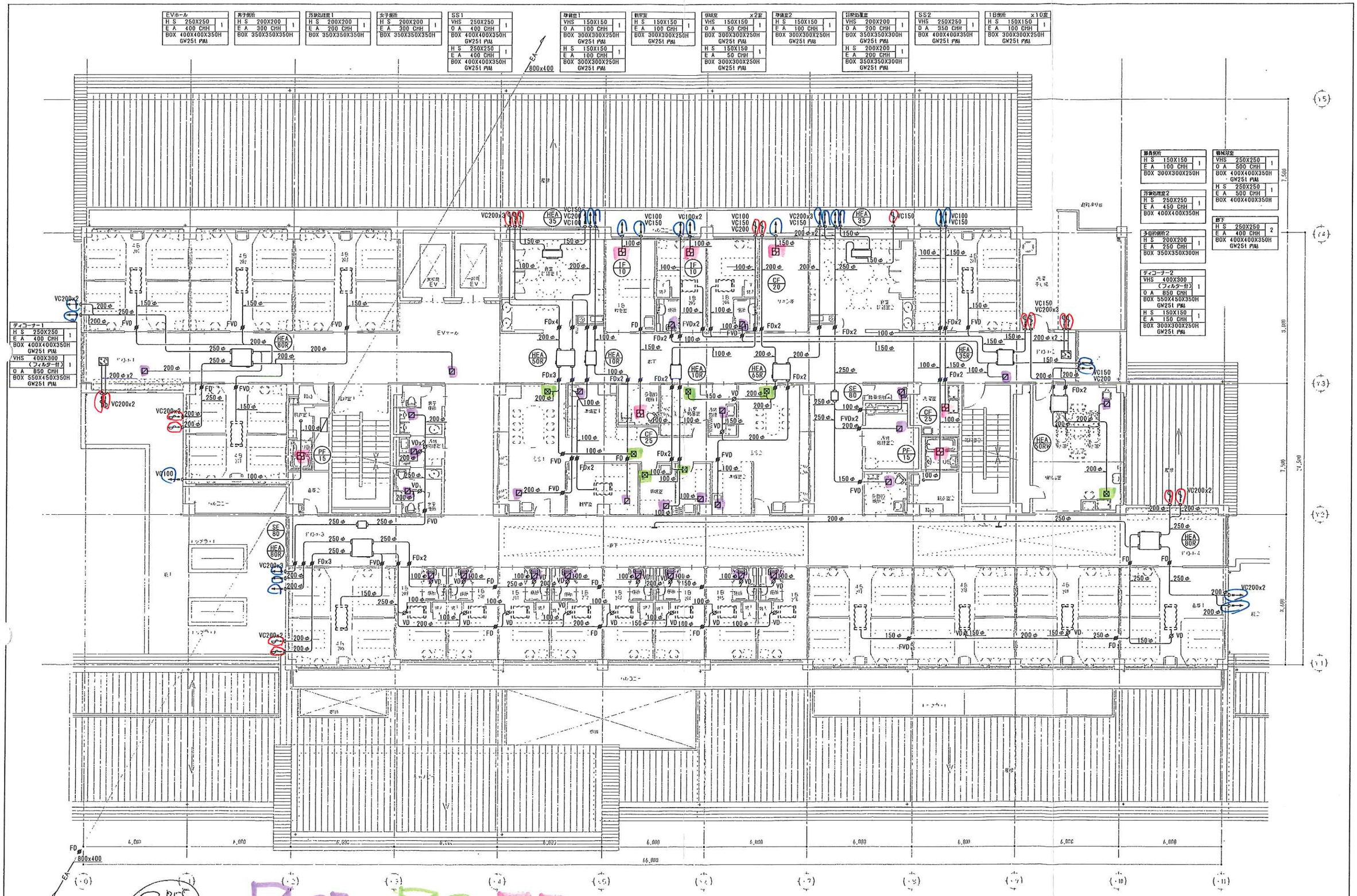

2階平面図　S：1／100

株式会社　内藤建築事務所 京都市左京区田中大堰町182 一級建築士 神山 公靖 （登録76133） 1級建築士事務所 京都府知事登録（15A）434号	工事名 瑞穂町国民健康保険瑞穂病院移転新築工事	整理番号	図番
	図名 空気調和設備 ダクト設備 2階平面図	縮尺 1/100	設計日
			M－11

廊下	
VHS 400X250 （フィルター付）	1
O A 700 CMH	
BOX 550X400X350H GW25t 内張	

男子便所	
H S 200X200	1
E A 200 CMH	
BOX 350X350X300H	

女子便所	
H S 200X200	1
E A 300 CMH	
BOX 350X350X350H	

EVホール	
H S 150X150	1
E A 100 CMH	
BOX 300X300X250H GW25t 内張	

東側ホール	
H S 150X150	1
E A 100 CMH	
BOX 300X300X250H GW25t 内張	

手洗ホール	
H S 150X150	1
E A 150 CMH	
BOX 300X300X250H GW25t 内張	

廊下	
VHS 400X250 （フィルター付）	1
O A 700 CMH	
BOX 550X400X350H GW25t 内張	
H S 150X150	2
E A 200 CMH	
BOX 300X300X300H GW25t 内張	

EAG （厨房工事）	
E A 8000 CMH	1
ガラBOX 1100X2250X800D	

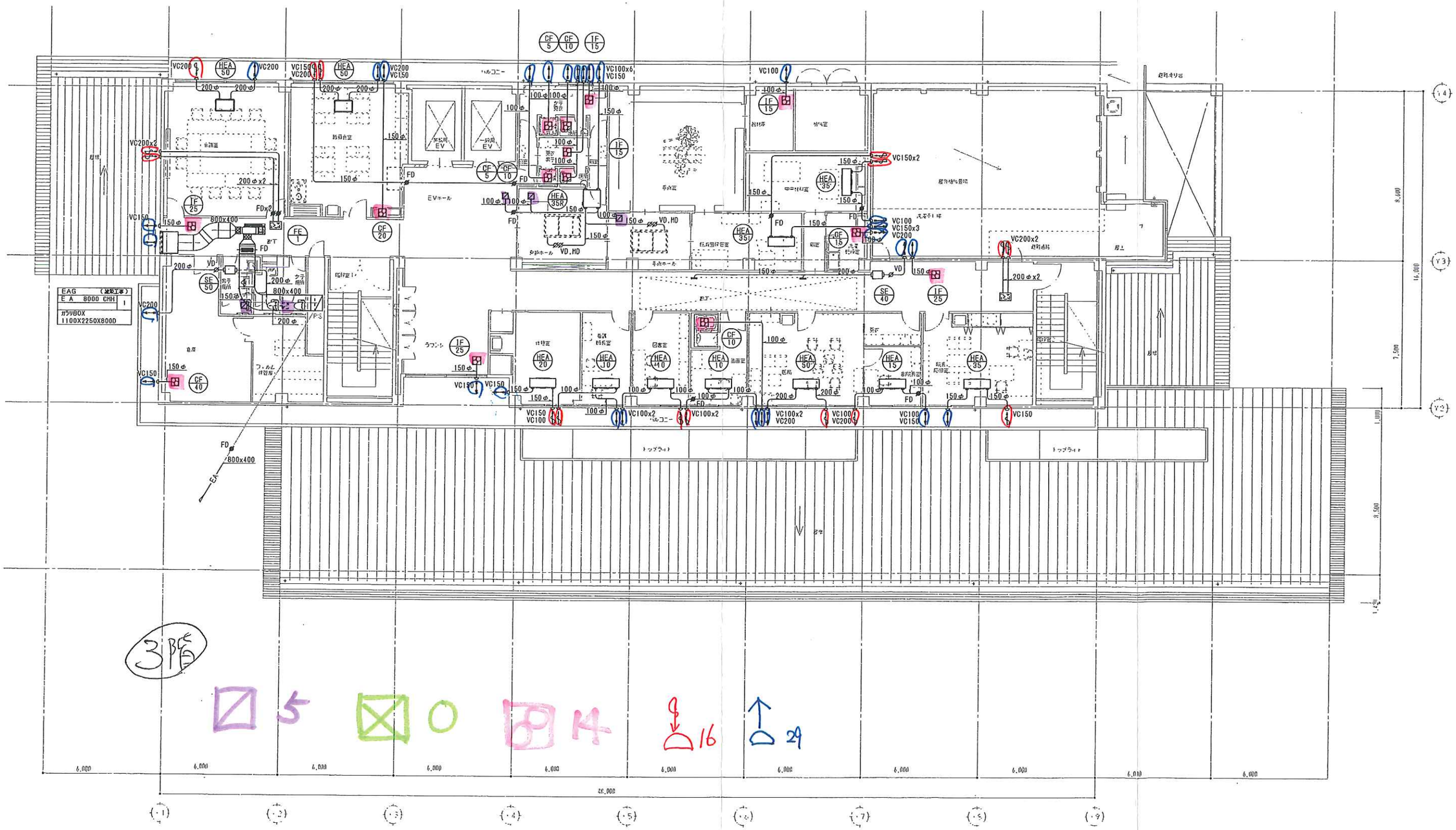

3階平面図　S：1／100

株式会社　内藤建築事務所 京都市左京区田中大堰町182 一級建築士 袖山 公靖 （登録76133） 1級建築士事務所 京都府知事登録（15A）434号	工事名 瑞穂町国民健康保険瑞穂病院移転新築工事		整理番号
	図名 空気調和設備 ダクト設備 3階平面図	縮尺 1/100	設計日 . . . . .
			図番 M－12

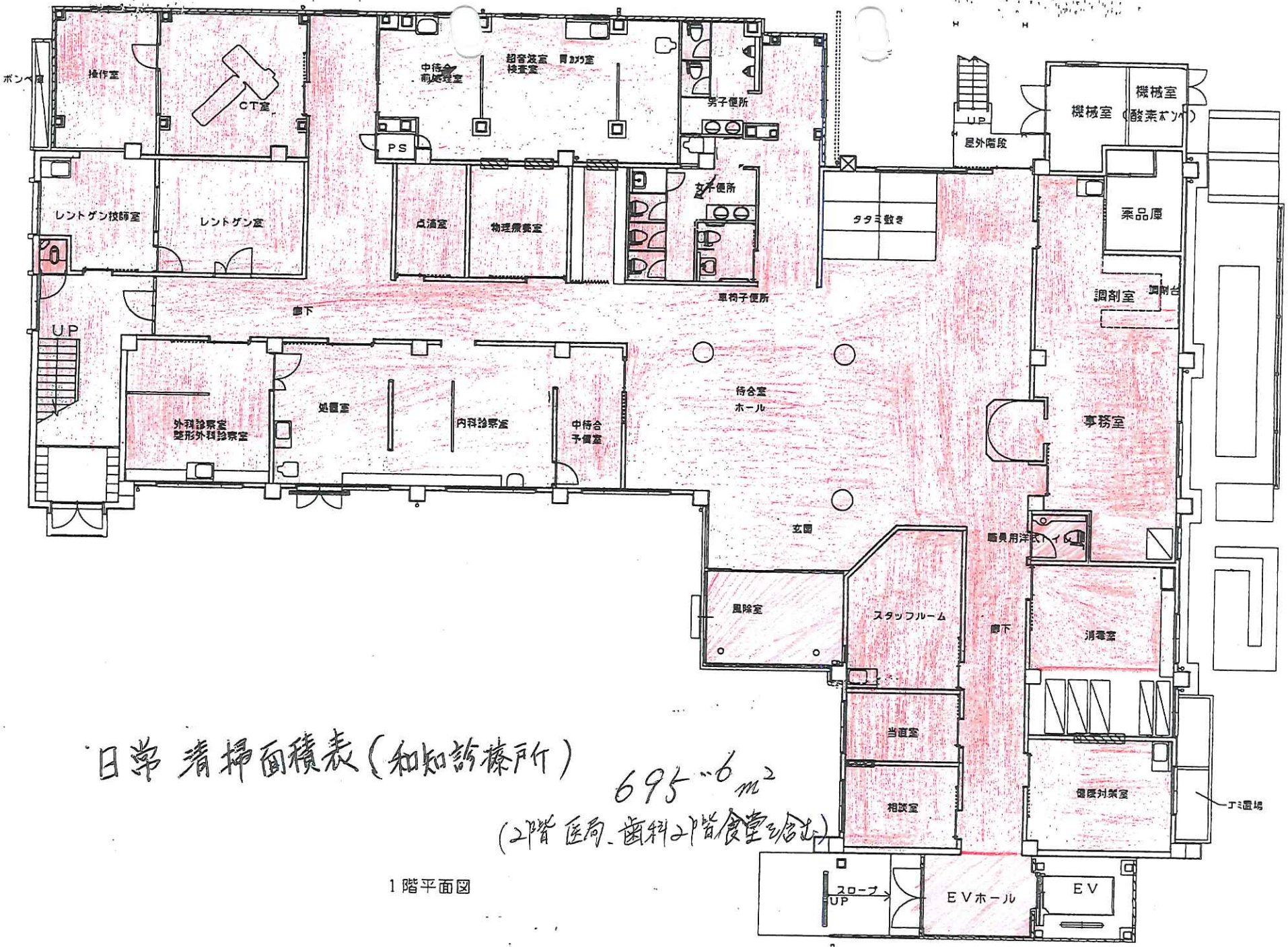

日常清掃面積表(和知診療所)

695.6 m²

(2階医局、歯科2階食堂を含む)

1階平面図

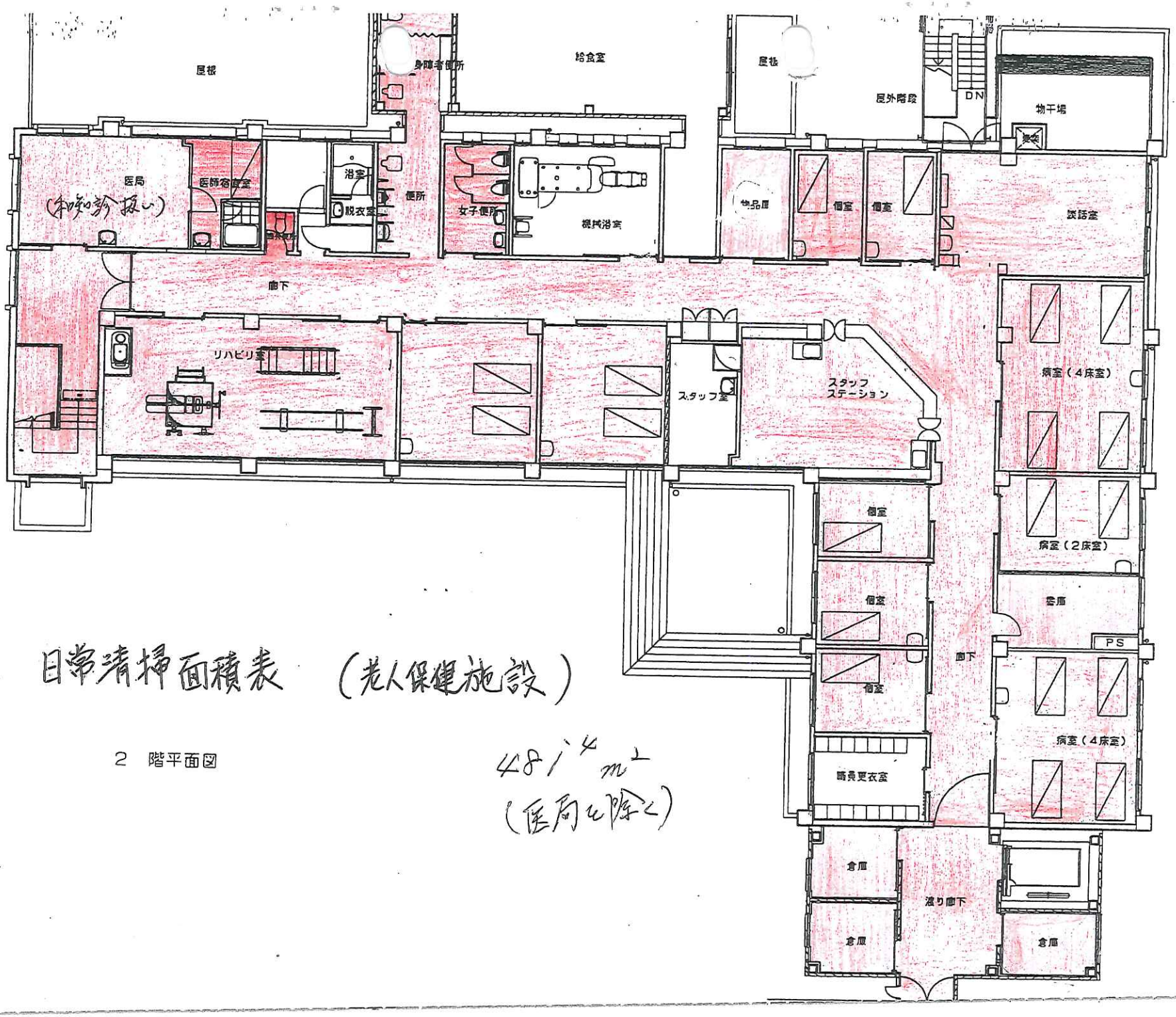

日常清掃面積表　(老人保健施設)

2　階平面図

48ノ4 m²
(医局を除く)

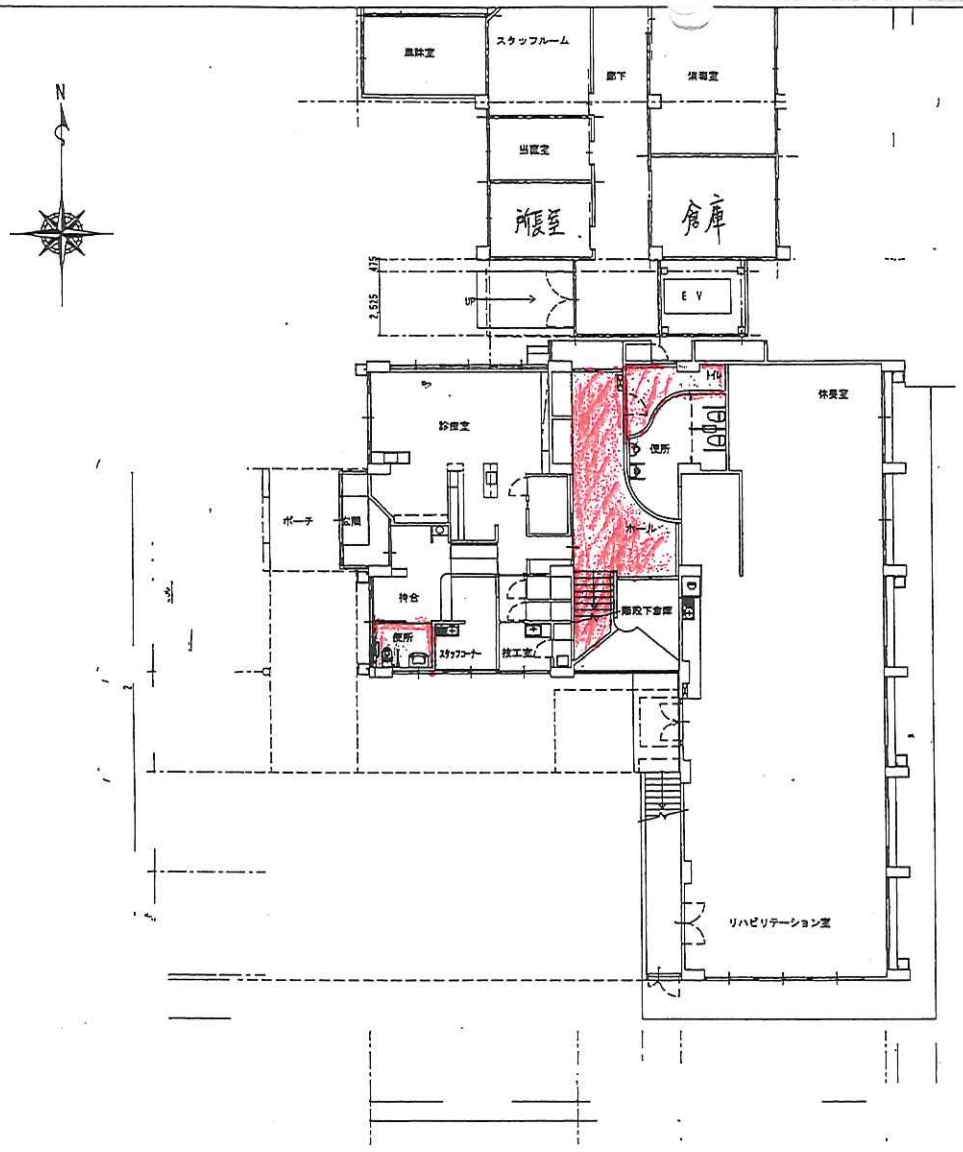

(歯科 1階)

1階平面図(

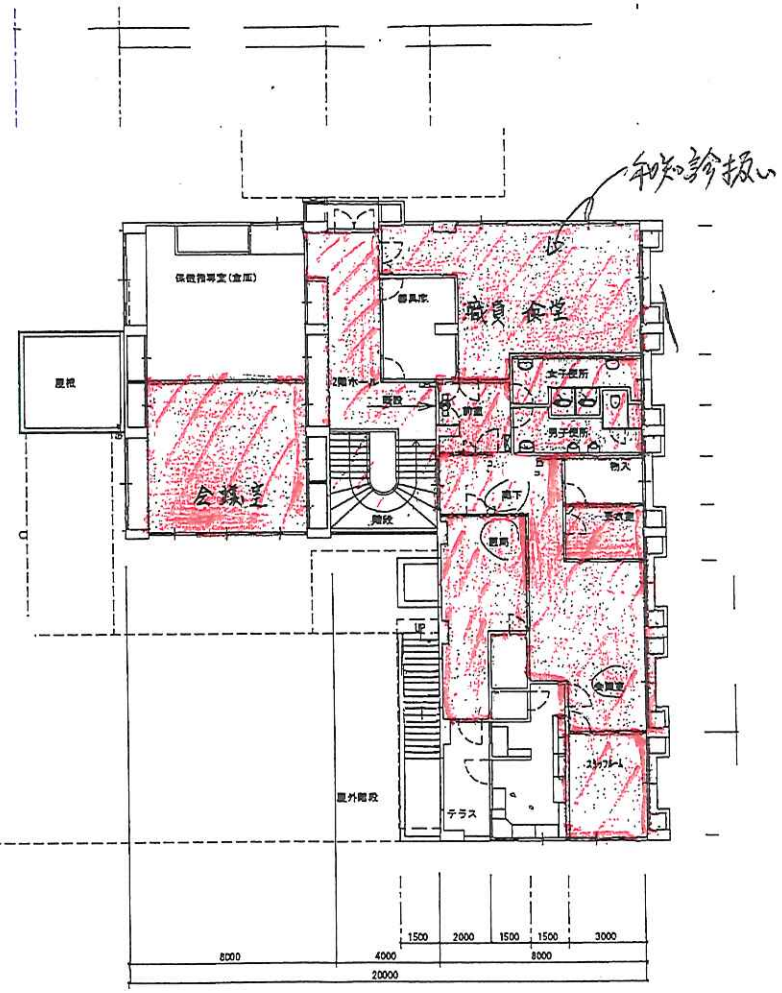

(歯科 2階)

日常清掃面積表 (和知歯科診療所棟) 206.0㎡

DATE H25 2 28	Check	D. C	9 / 14
SCALE 1/100	Charge Dr	E. 図 No.	

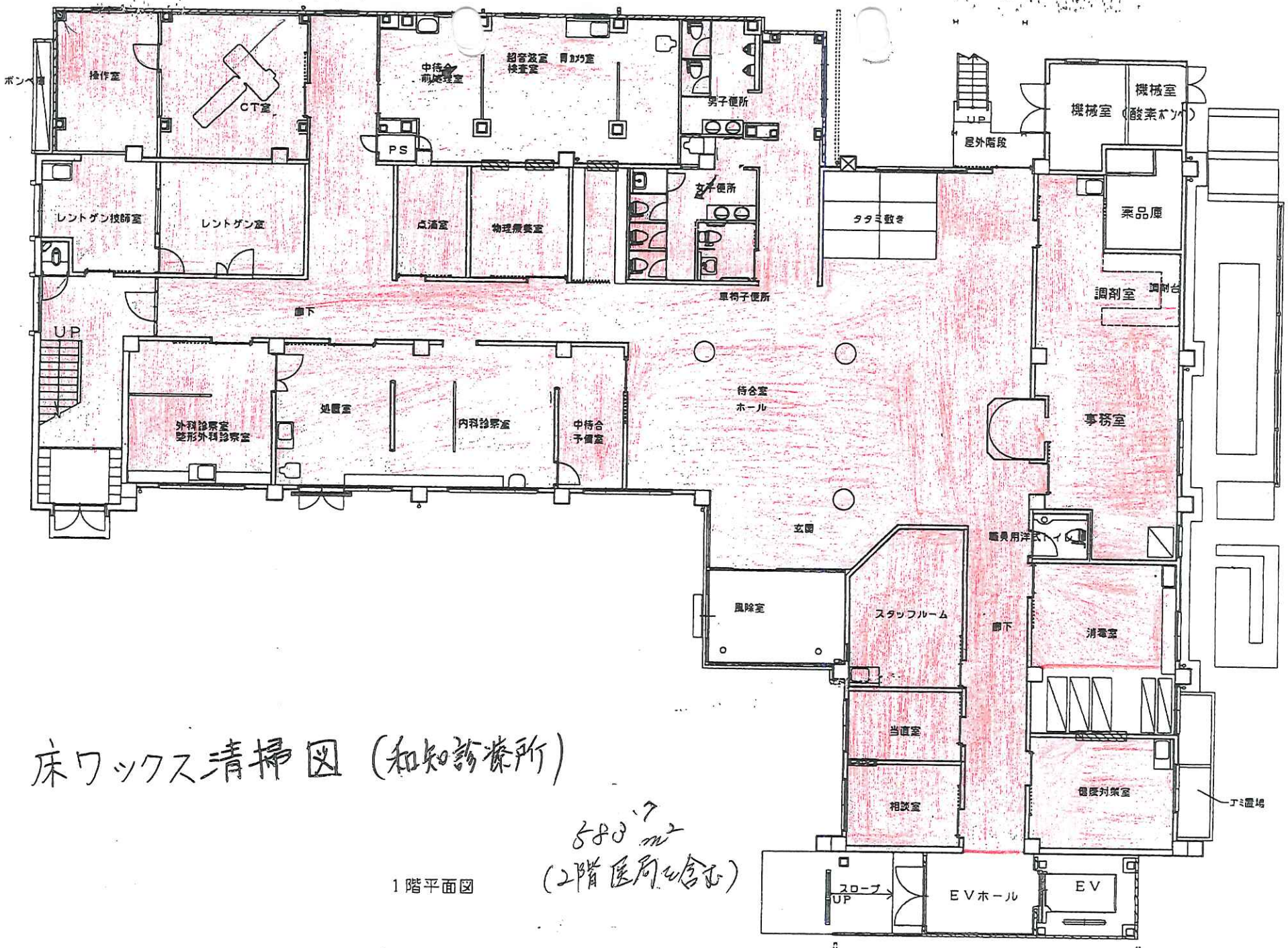

床ワックス清掃図（和知診療所）

1階平面図

583.7 ㎡
（2階医局含む）

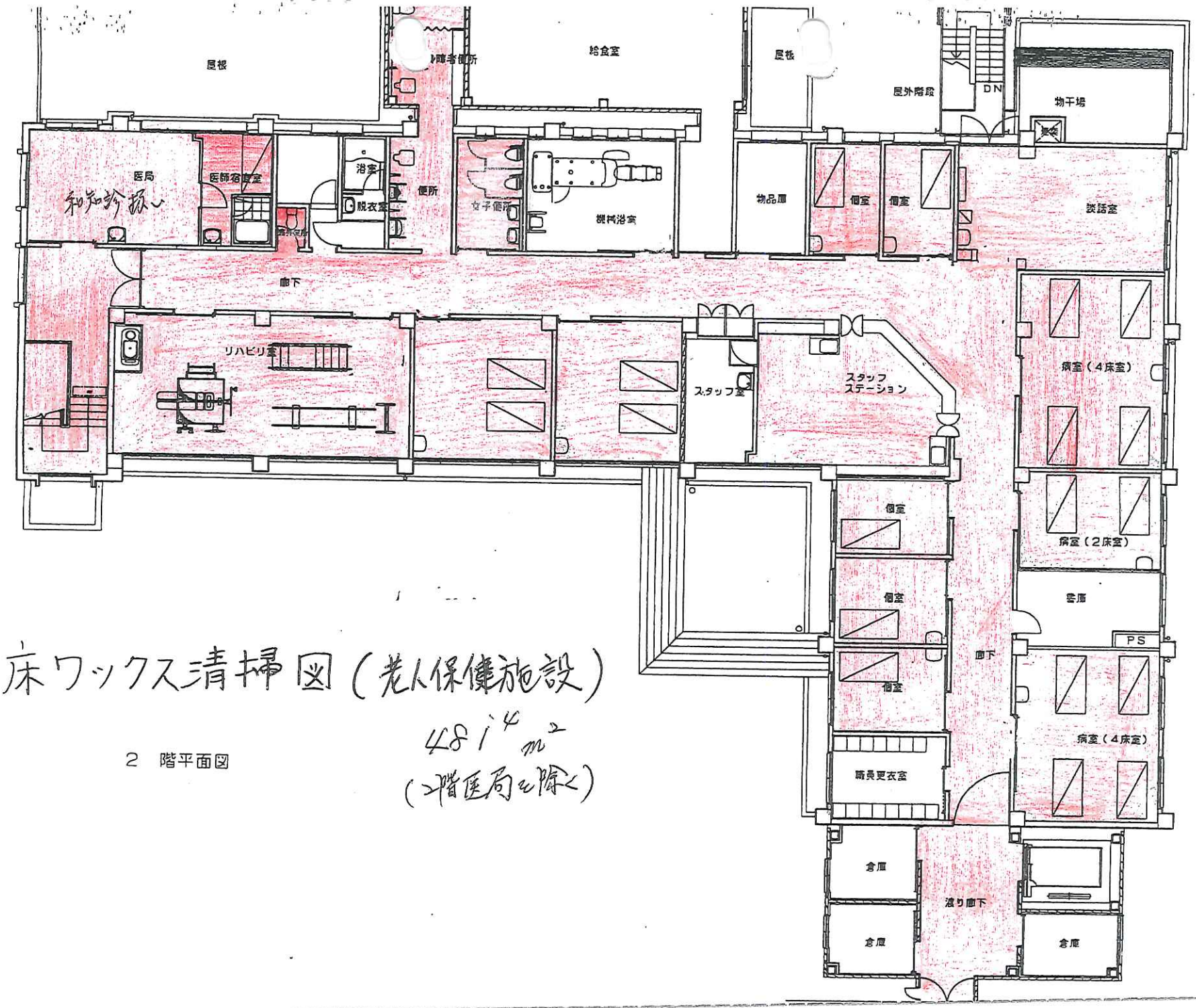

床ワックス清掃図（老人保健施設）

48 m^2
（2階医局を除く）

2　階平面図

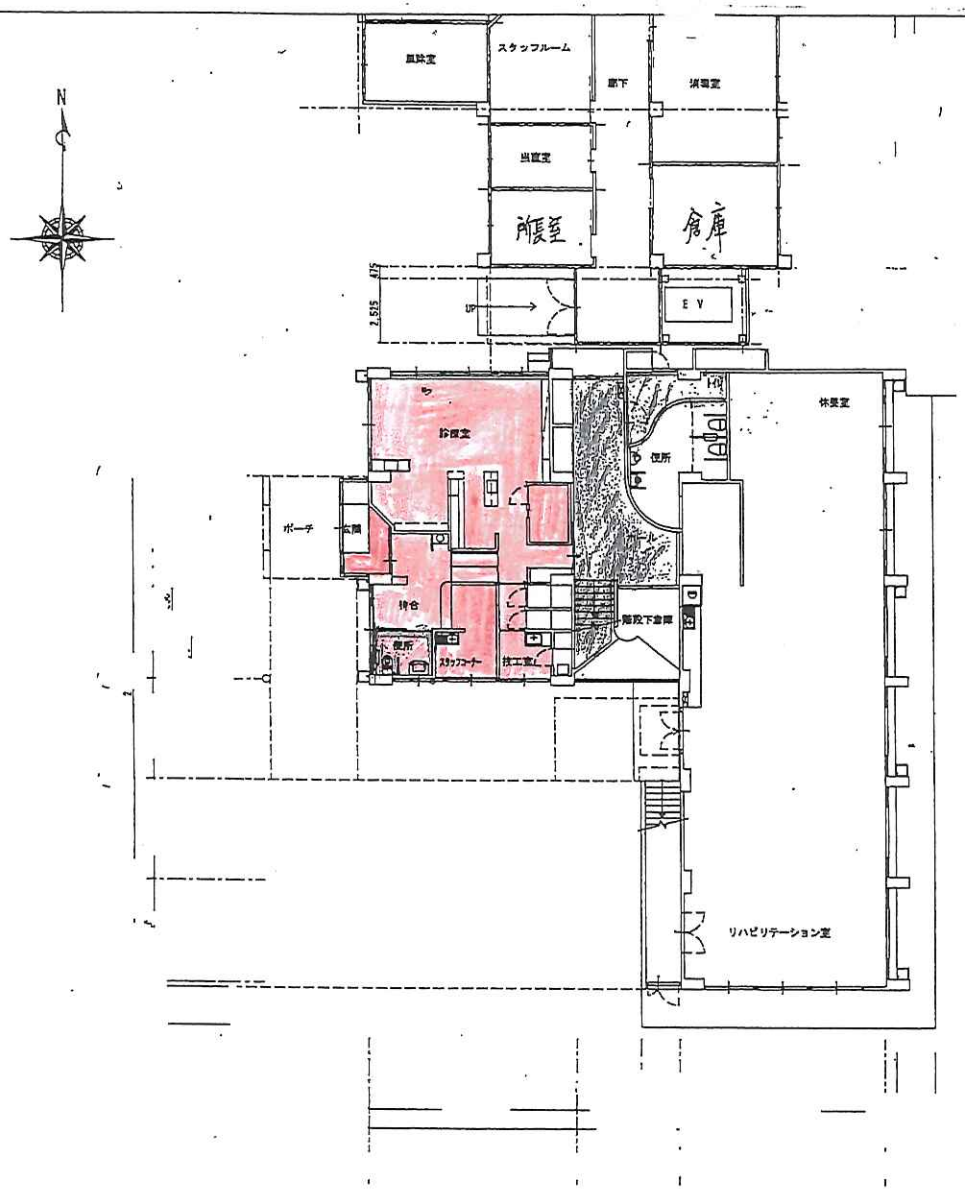

(歯科 1階)

1階平面図

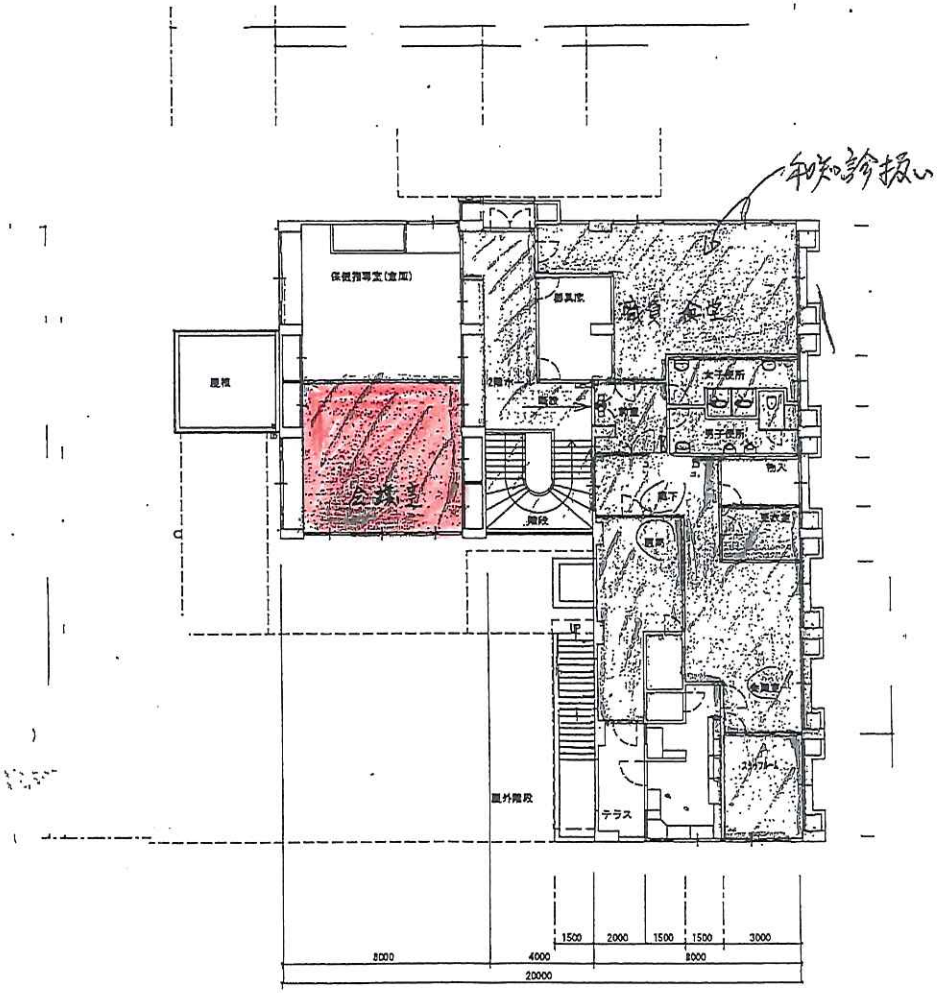

(歯科 2階)

床ワックス清掃図 (和知歯科診療所棟) 136.5 m²

DATE H25 2 28	Check	D. C	9 / 14
SCALE 1/100	Charge Dr	E. ID	No.

(窓ガラス清掃図)

和知診療所 185.10㎡

和知老健 185.10㎡

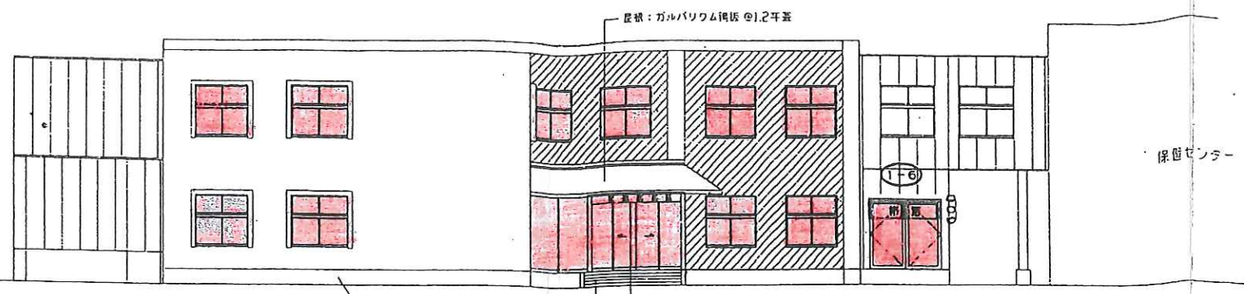

西立面図 1:100

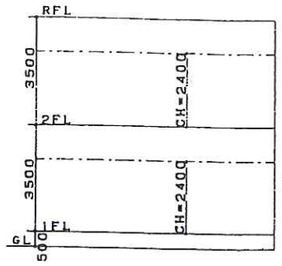

断面図 1:100

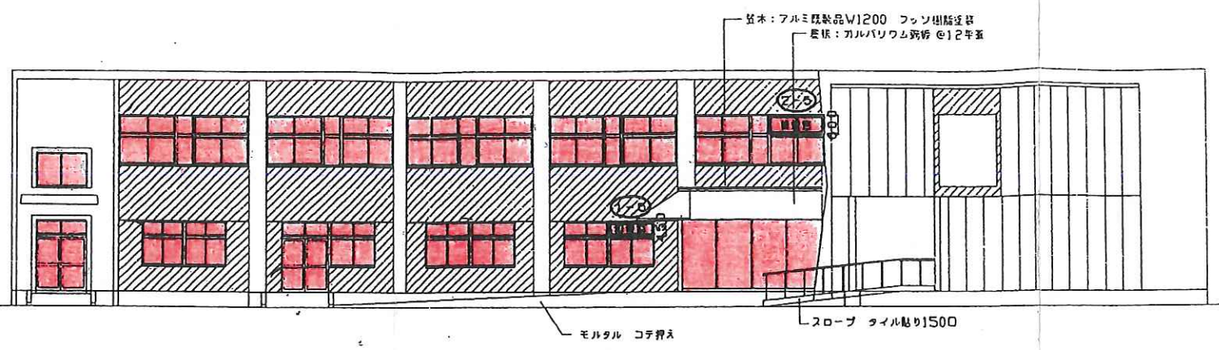

南立面図 1:100

勾下面積計算		
1階 勾下面積	254.565m2÷50=5.0913m2	
窓寸法 1階	1-1	(1.6L×0.8H×2×1/2)=1.28m2
	1-2	1.0L×0.8H×1/2 =0.4m2
	1-3	1.6L×0.8H×1/2 =0.64m2
	1-4	(1.6L×0.8H×2×1/2)=1.28m2
	1-5	1.5L×0.4H×1/2 =0.3m2
	1-6	2.0L×0.6H =1.2m2
	計	5.1m2>5.091m2
2階 勾下面積	185.99m2÷50=3.7198m2	
窓寸法 1階	2-1	2.0L×0.6H =1.2m2
	2-2	1.2L×0.6H×1/2 =0.36m2
	2-3	0.9L×0.5H =0.45m2
	2-4	(1.6L×0.8H×2×1/2)=1.28m2
	2-5	1.6L×0.5H×1/2=0.45m2
	計	3.74m2>3.72m2

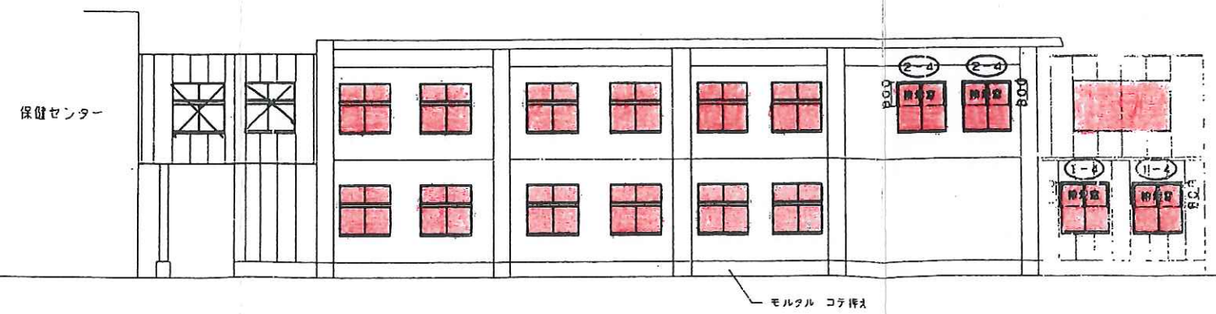

東立面図 1:100

※外部はすべて吹き付けるものとする（既存塗装及びタイル貼仕の上）

壁：マジックコート （くし引き） 同等品

ほ：マジックコート （フラット） 同等品

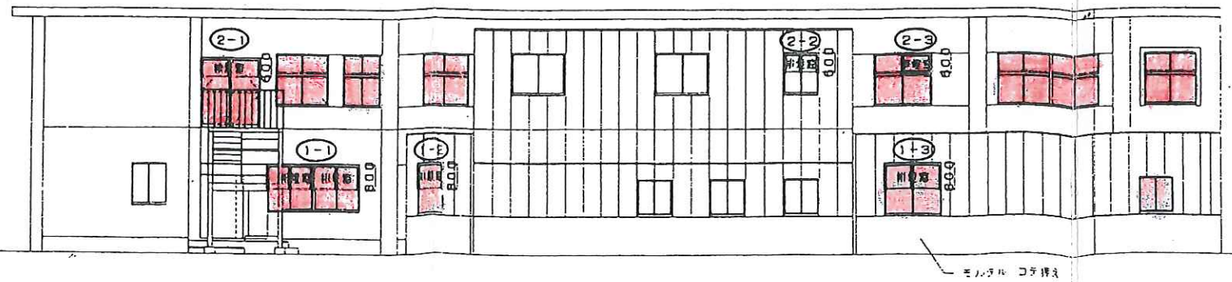

北立面図 1:100

排煙窓 フレッシュ取り付高さ、SL+1850以内と

松田平田設計	project no. R0436 ▫ 和知診療所 2期 増改修工事			改修立面図
	date 04.05.31	designed by	drawn by	checked by
				scale 1:100

建築 008

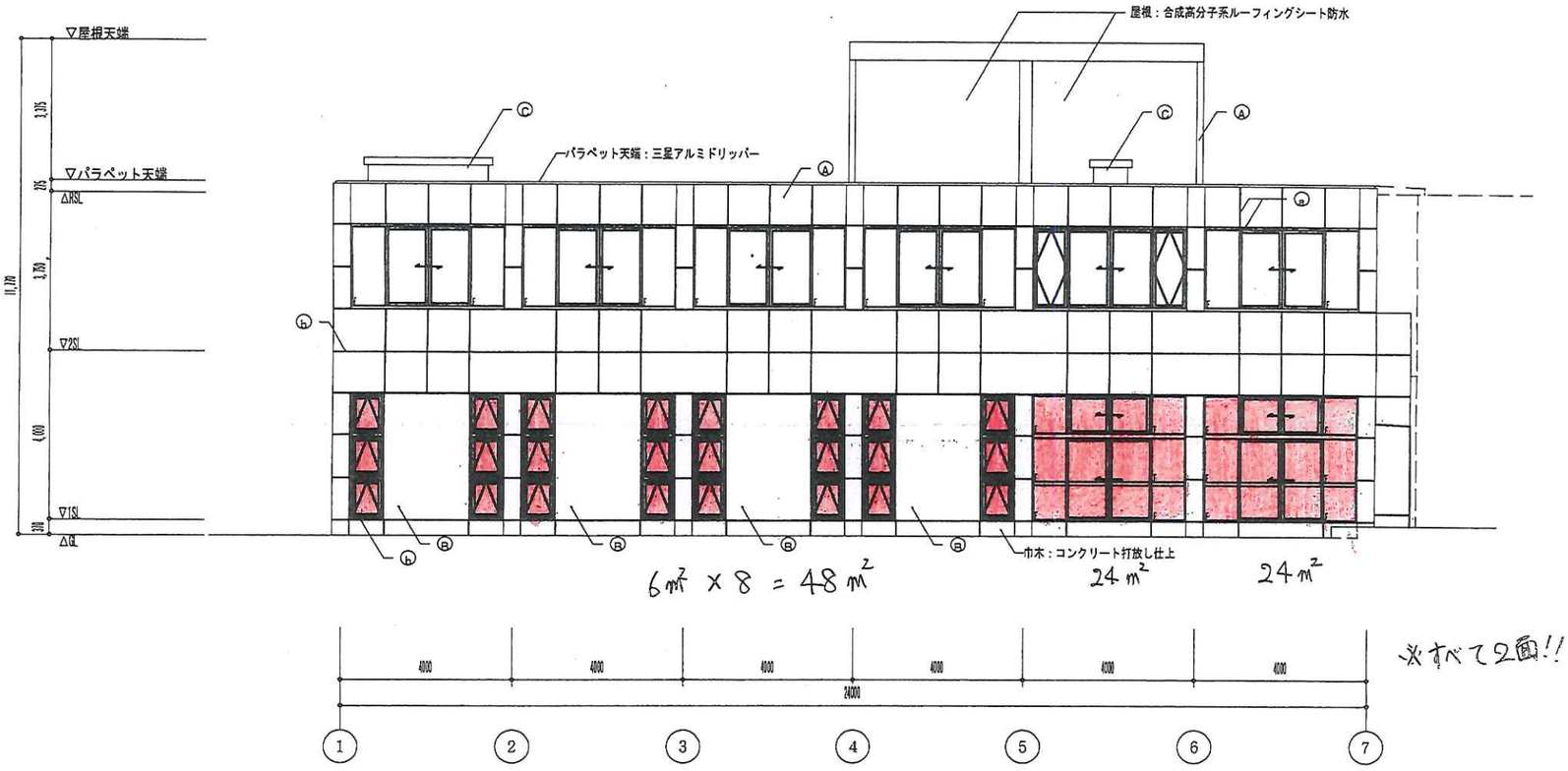

※すべて2面!!

東側立面図(現況) S=1/100

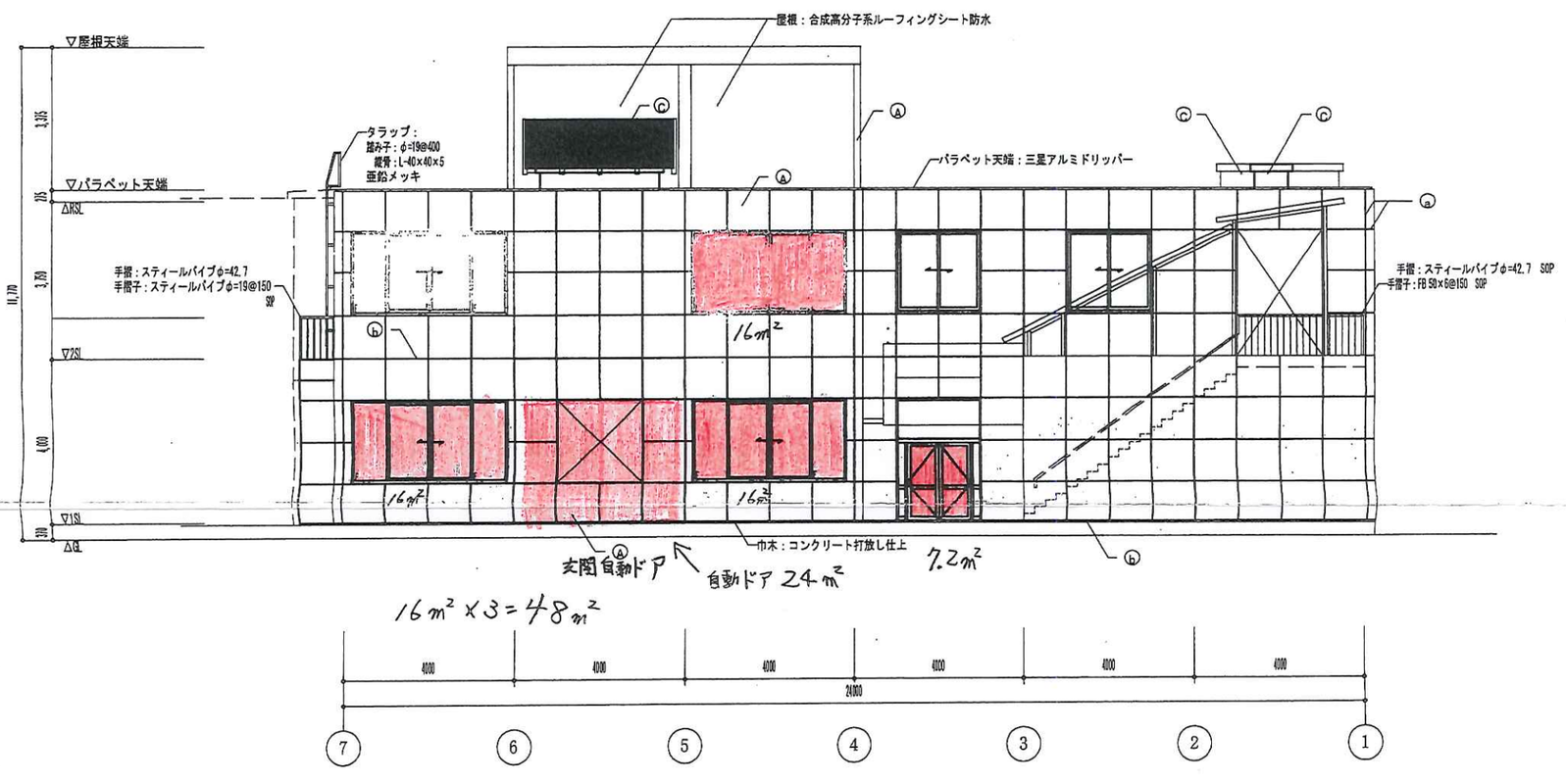

(歯科棟窓ふき)

西側立面図(現況) S=1/100

A1 S=1/100	工事名称	和知保健センター改修工事	DATE H25 3 15	Chk'd
	図面名称	立面図(現況)	SCALE 1/100	Dwg. No.

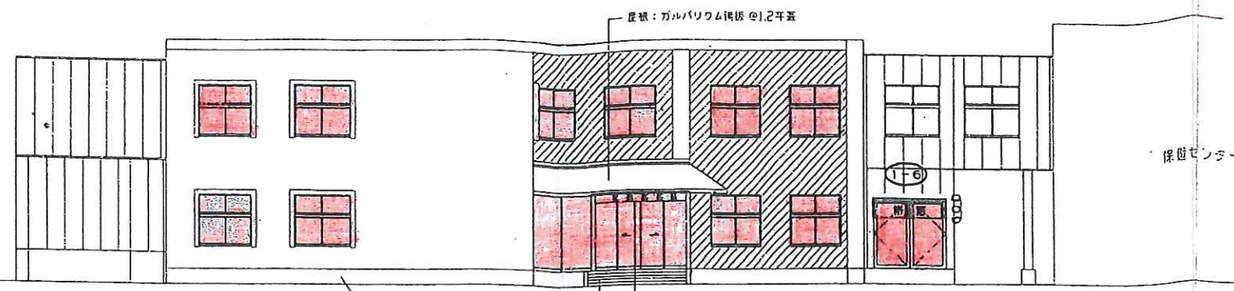

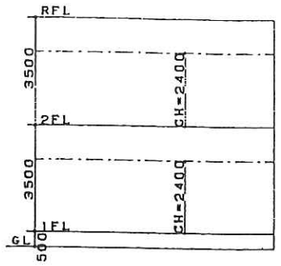

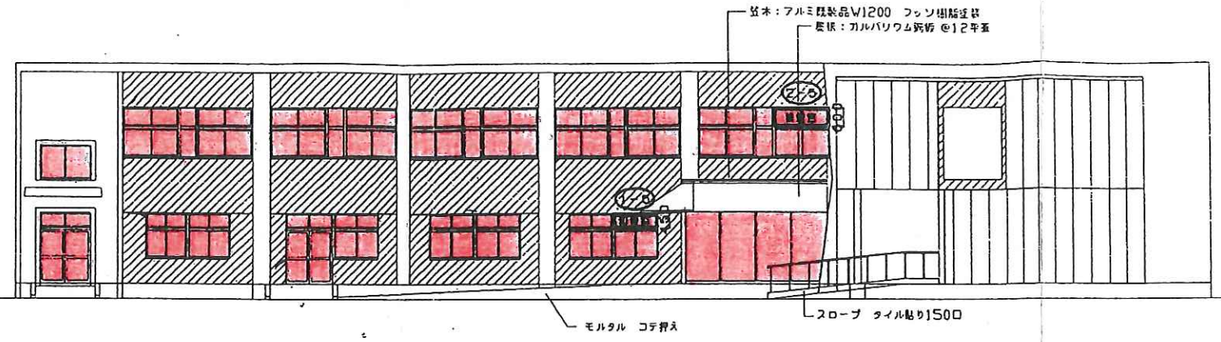

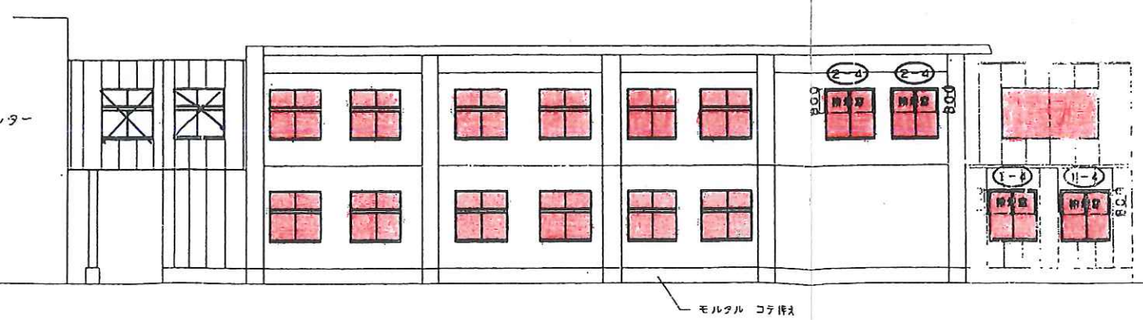

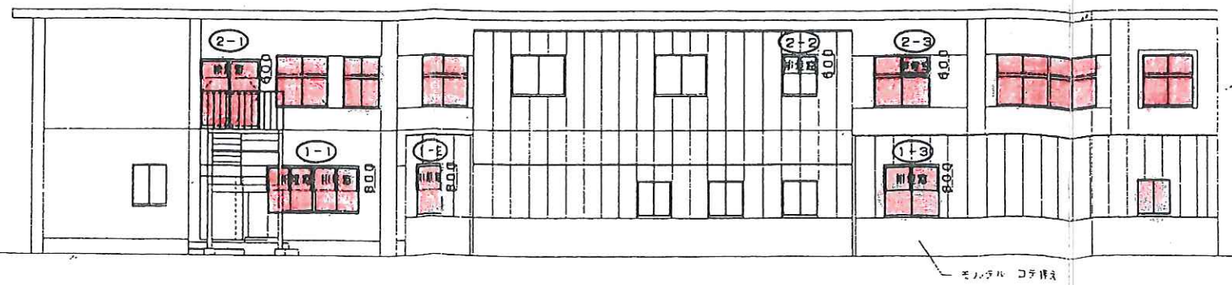

（窓ガラス清掃図）

和知診療所 185.0㎡

和知老健 185.0㎡

屋根：ガルバリウム鋼板 @1.2平葺
1-6
保健センター
モルタル コテ押え
ステンレス箱文字 150＊150 5文字
スロープ：150□タイル貼

西立面図 1:100

RFL
3500
CH=2400
2FL
3500
CH=2400
1FL
GL
500

断面図 1:100

笠木：アルミ既製品W1200 フッソ樹脂塗装
屋根：ガルバリウム鋼板 @1.2平葺
2-5
1-5
モルタル コテ押え
スロープ タイル貼り150□

南立面図 1:100

廊下排煙計算		
1階 廊下面積	254.565m2÷50=5.0913m2	
窓寸法 1階	1-1	(1.6L×0.8H×2×1/2)=1.28m2
	1-2	1.0L×0.8H×1/2 =0.4m2
	1-3	1.6L×0.8H×1/2 =0.64m2
	1-4	(1.6L×0.8H×2×1/2)=1.28m2
	1-5	1.5L×0.4H×1/2 =0.3m2
	1-6	2.0L×0.6H =1.2m2
	計	5.1m2>5.091m2
2階 廊下面積	185.99m2÷50=3.7198m2	
窓寸法 1階	2-1	2.0L×0.6H =1.2m2
	2-2	1.2L×0.6H×1/2 =0.36m2
	2-3	0.9L×0.5H =0.45m2
	2-4	(1.6L×0.8H×2×1/2)=1.28m2
	2-5	1.8L×0.5H×1/2=0.45m2
	計	3.74m2>3.72m2

保健センター
2-4
2-4
1-4
1-5
モルタル コテ押え

東立面図 1:100

※外部はすべて吹き付けるものとする（既存塗装及びタイル撤去の上）

壁：マジックコート （くし引き）同等品 ▨

柱：マジックコート （フラット）同等品 ☐

2-1
2-2
2-3
1-1
1-2
1-3
モルタル コテ押え

北立面図 1:100

排煙窓 クレセント取付高さ 800～1500内と [illegible]

松田平田設計

project no. R0436 ・ 和知診療所 2期 増改修工事

date 04 05 31

designed by

drawn by

checked by

改修立面図

scale 1:100

建築 008

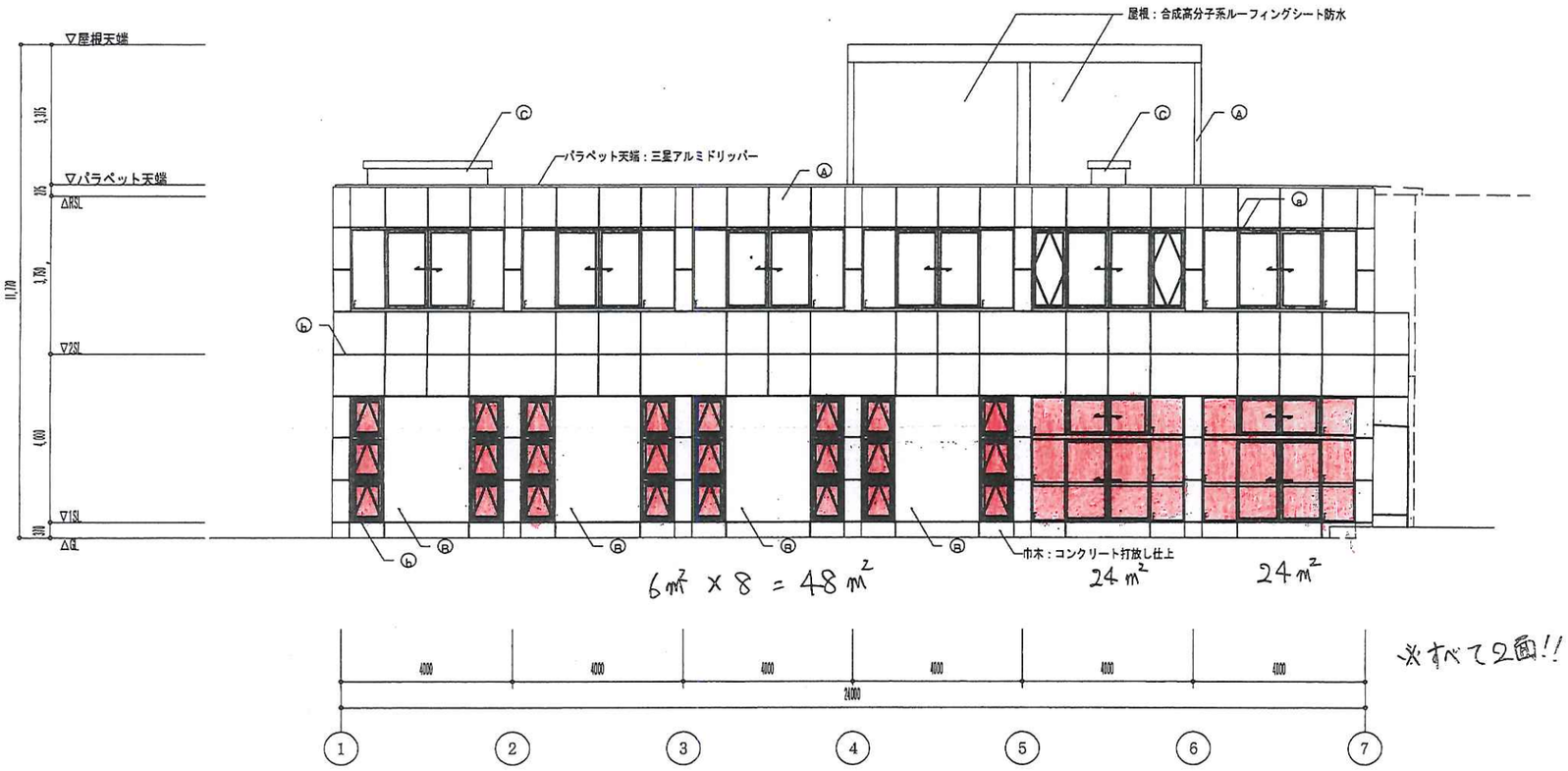

東側立面図(現況) S=1/100

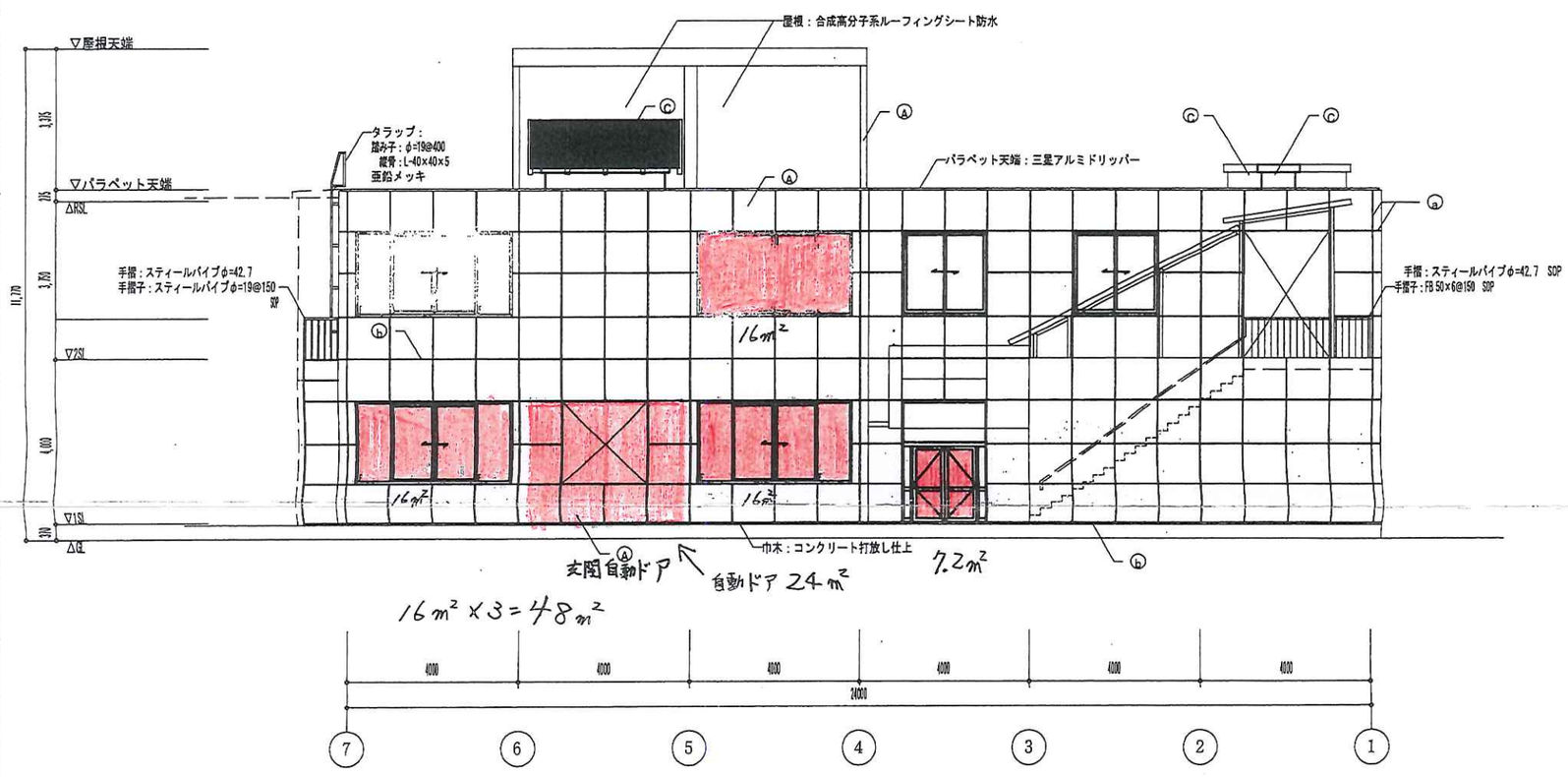

(歯科棟窓ふき)

西側立面図(現況) S=1/100

A1 S=1/100	工事名称	和知保健センター改修工事	DATE H25 3 15	Chk'd
	図面名称	立面図(現況)	SCAL 1/100	Chrg.

No. 14 / 18

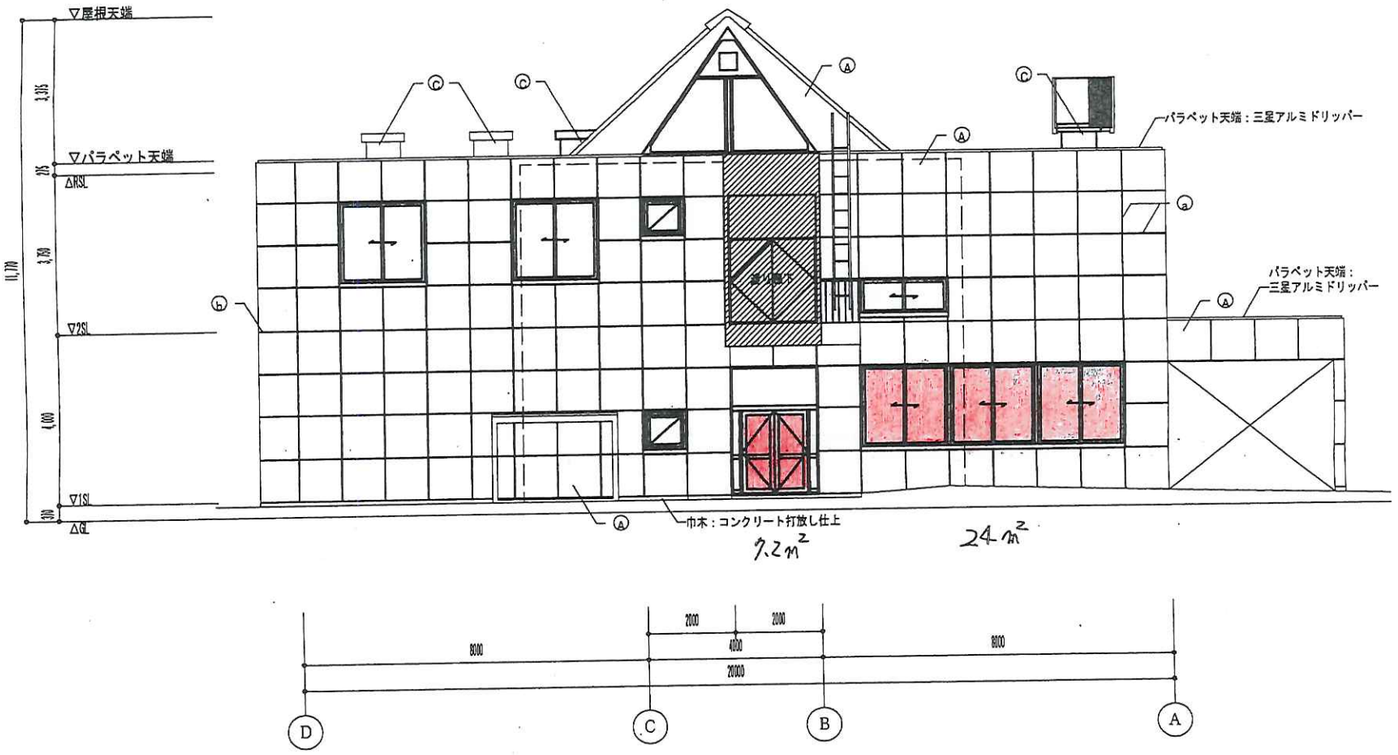

北側立面図（現況） S=1/100

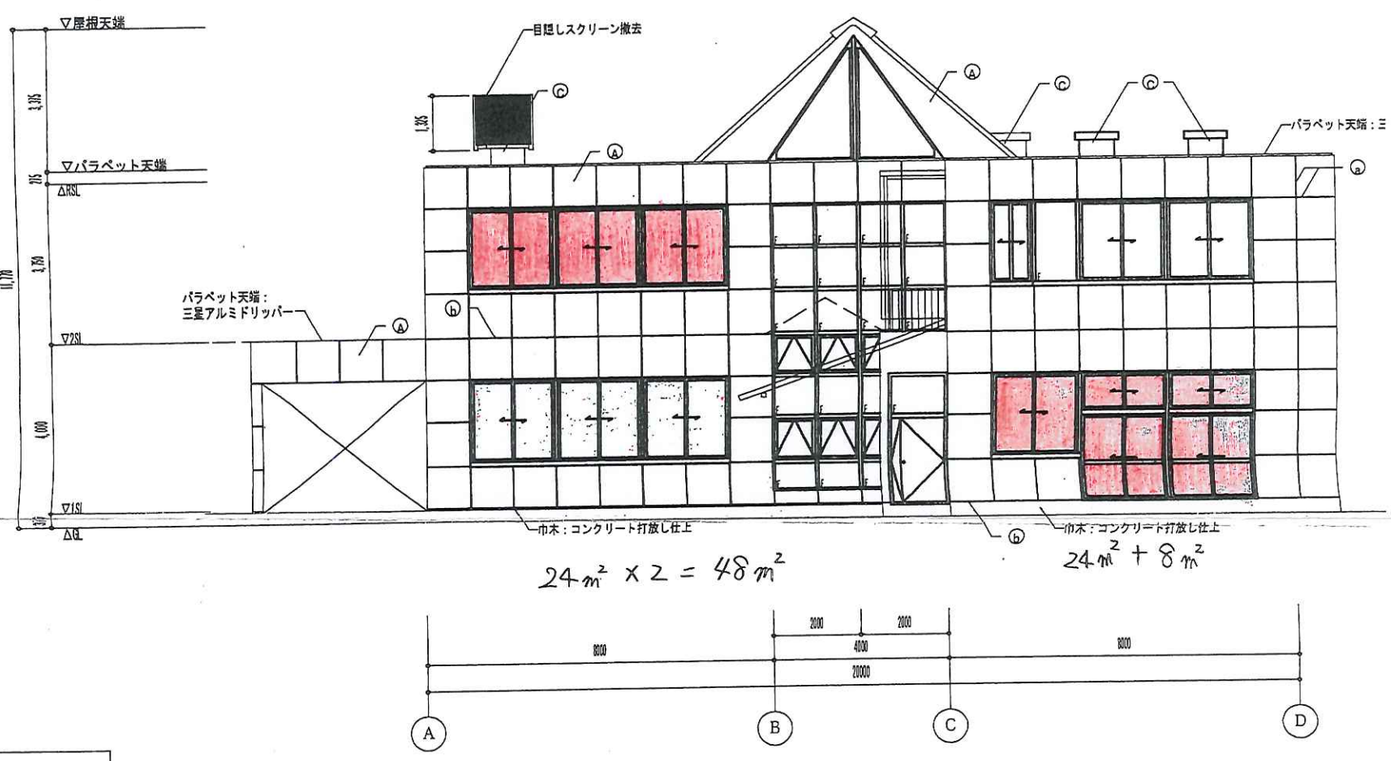

南側立面図（現況） S=1/100

※ 歯科棟窓ふき面積
赤色すべて2面で、286.4m²

（歯科棟窓ふき）

記号	外壁仕上
Ⓐ	コンクリート打放しの上、マスチックローラーAS吹付
Ⓑ	コンクリート打放しの上、VP吹付
記号	部分仕上
Ⓒ	塗膜防水
Ⓗ	コンクリート打放し仕上
記号	目地
Ⓖ	(W)25×(D)20 @1,000 (タテ、ヨコ共)
Ⓗ	(W)25×(D)20＋10×10 (コーキング)　打継2段目地

企業組合
一級建築士事務所 ひと・まち 設計

一級建築士登録第187741号　石上圭介
一級建築士事務所登録　(22A) 第00282号

特記