

平成24年度 林道維持管理事業 林道クラベシ線舗装工事

平面図

S=1:1000

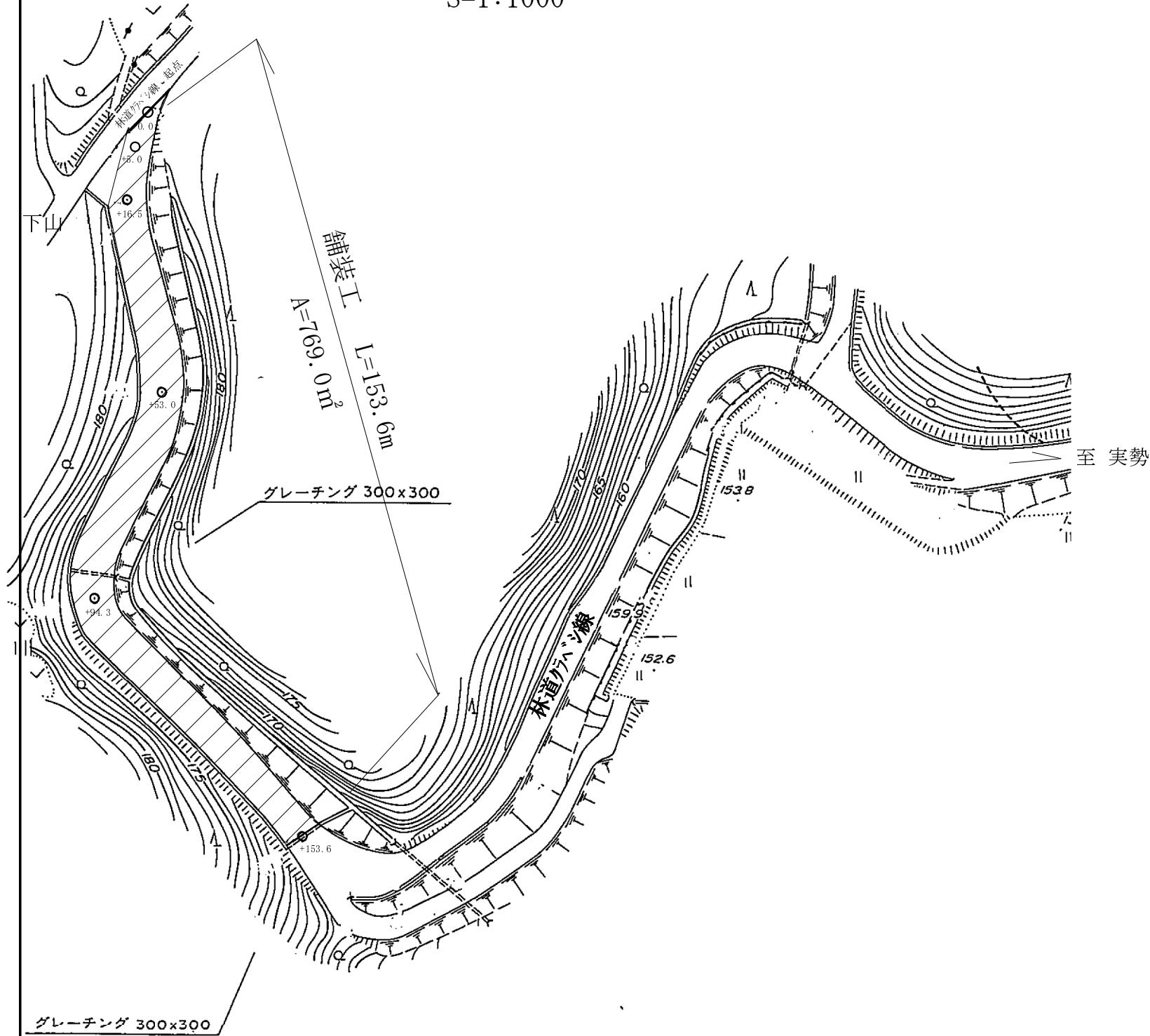

舗装工

S=1:100

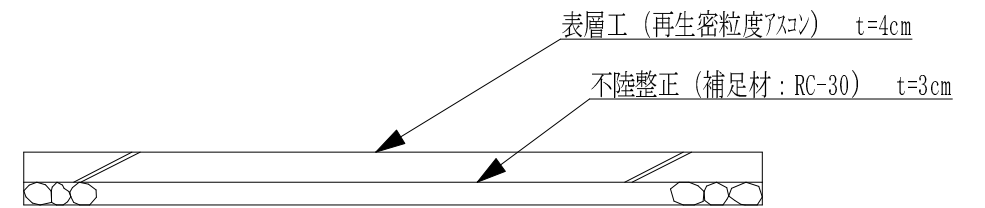

舗装面積

NO.	距離	幅員	平均	面積
0		5.40		
+5.0	5.00	5.00	5.20	26.00
+16.5	11.50	5.00	5.00	57.50
+53.0	36.50	5.00	5.00	182.50
+94.3	41.30	5.00	5.00	206.50
+153.6	59.30	5.00	5.00	296.50
合計	153.60			769.00