

07 鉄骨工事	
1 一般事項	<input checked="" type="checkbox"/> 使用範囲及び区分は、構造設計図による。 <input checked="" type="checkbox"/> 鉄筋の継手、仕口及び補強部分その他については、共通仕様書他に構造設計図記載の、基準詳細図等を優先する。 <input checked="" type="checkbox"/> 工作図または、現寸図(型板及び定規を含む)を作成し、係員の検査を受ける。
2 普通鋼	<input checked="" type="checkbox"/> 形鋼・鋼板： <input checked="" type="checkbox"/> S S 4 0 0 <input checked="" type="checkbox"/> S S 4 9 0 <input checked="" type="checkbox"/> S M 4 0 0 A / B / C <input checked="" type="checkbox"/> S M 4 9 0 A / B / C <input checked="" type="checkbox"/> S M 4 9 0 Y A / B <input checked="" type="checkbox"/> その他() <input checked="" type="checkbox"/> 軽鋼形鋼： <input checked="" type="checkbox"/> S S C 4 0 0 (規格品) <input checked="" type="checkbox"/> 鋼管： <input checked="" type="checkbox"/> S T K 4 0 0 <input checked="" type="checkbox"/> S T K 4 9 0 <input checked="" type="checkbox"/> その他() <input checked="" type="checkbox"/> B R C 2 9 5 <input checked="" type="checkbox"/> 高力ボルト： <input checked="" type="checkbox"/> F 8 T <input checked="" type="checkbox"/> F 1 0 T <input checked="" type="checkbox"/> F 1 2 T <input checked="" type="checkbox"/> 普通ボルト： <input checked="" type="checkbox"/> S S 4 0 0 とし等級は中ボルト程度とする。 <input checked="" type="checkbox"/> リベット： <input checked="" type="checkbox"/> S V 4 0 0 A (規格品) <input checked="" type="checkbox"/> 溶接材料： <input checked="" type="checkbox"/> J I S - Z - 3 2 1 1 規格に適合するもの。 <input checked="" type="checkbox"/> 防錆塗装： <input checked="" type="checkbox"/> 素地調整の程度 <input checked="" type="checkbox"/> 第1種ケレン(ブラスト法) <input checked="" type="checkbox"/> <input checked="" type="checkbox"/> 第2種ケレン(機械的作業) <input checked="" type="checkbox"/> <input checked="" type="checkbox"/> 第3種ケレン(手工作業)
3 耐候性高張力鋼	<input checked="" type="checkbox"/> 鋼材： <input checked="" type="checkbox"/> S P A H / C <input checked="" type="checkbox"/> S M A 4 0 0 A / B / C <input checked="" type="checkbox"/> S M A 4 9 0 A / B / C <input checked="" type="checkbox"/> その他() <input checked="" type="checkbox"/> 高力ボルト： <input checked="" type="checkbox"/> F 8 T <input checked="" type="checkbox"/> F 1 0 T <input checked="" type="checkbox"/> F 1 2 T <input checked="" type="checkbox"/> 使用材料： <input checked="" type="checkbox"/> 複使用 <input checked="" type="checkbox"/> 表面処理(ウェザークーティング)
4 工法	<input checked="" type="checkbox"/> ボルト工法 <input checked="" type="checkbox"/> 溶接工法(アーク溶接) <input checked="" type="checkbox"/> その他()
5 溶接部の試験	<input checked="" type="checkbox"/> 試験の種類： <input checked="" type="checkbox"/> 超音波探傷試験 <input checked="" type="checkbox"/> X線検査 <input checked="" type="checkbox"/> その他()
6 溶接工の技量確認	<input checked="" type="checkbox"/> 行なう <input checked="" type="checkbox"/> 行なわない
7 試作品	<input checked="" type="checkbox"/> 必要 <input checked="" type="checkbox"/> 不必要

08 組積工事	
1 コンクリートブロック	<input checked="" type="checkbox"/> 種別： <input checked="" type="checkbox"/> A種 <input checked="" type="checkbox"/> B種 <input checked="" type="checkbox"/> C種(防水) <input checked="" type="checkbox"/> 厚さ： <input checked="" type="checkbox"/> 100mm <input checked="" type="checkbox"/> 120mm <input checked="" type="checkbox"/> 150mm <input checked="" type="checkbox"/> 補強鉄筋： <input checked="" type="checkbox"/> 縦筋D10@400mm <input checked="" type="checkbox"/> 横筋D10@400mm <input checked="" type="checkbox"/> 開口補強筋D13
2 煉瓦(レンガ)	<input checked="" type="checkbox"/> 種別： <input checked="" type="checkbox"/> 普通 <input checked="" type="checkbox"/> 耐火 <input checked="" type="checkbox"/> 焼過ぎ <input checked="" type="checkbox"/> その他() <input checked="" type="checkbox"/> 使用箇所： <input checked="" type="checkbox"/> 化粧 <input checked="" type="checkbox"/> 塗下 <input checked="" type="checkbox"/> 防水押え <input checked="" type="checkbox"/> 煙道 <input checked="" type="checkbox"/> その他()
3 A L C版	<input checked="" type="checkbox"/> 現状・寸法： <input checked="" type="checkbox"/> 外壁 37 mm <input checked="" type="checkbox"/> 境界・間仕切 mm <input checked="" type="checkbox"/> 床版 mm <input checked="" type="checkbox"/> 屋根版 mm <input checked="" type="checkbox"/> 目地シーリング材： <input checked="" type="checkbox"/> 弾性 ポリサルファイド系 <input checked="" type="checkbox"/> シリコン系 <input checked="" type="checkbox"/> ポリウレタン系 <input checked="" type="checkbox"/> 塑性 アクリル・ブチル系 <input checked="" type="checkbox"/> 油性 <input checked="" type="checkbox"/> その他(変成ポリウレタン系) <input checked="" type="checkbox"/> 取付金物： <input checked="" type="checkbox"/> S S 4 0 0 を原則とし、亜鉛メッキ処理を原則とする。
3 プレキャストコンクリート	<input checked="" type="checkbox"/> 本工事は、事前に指定製作所に於て設計図及び仕様書に基づきあらかじめ製作、組立工法の詳細について、施工図及び、施工計画書を提出し、係員の承認を受けた後工事に着手する。 <input checked="" type="checkbox"/> コンクリートの種別： <input checked="" type="checkbox"/> 軽量コンクリート(構造用) <input checked="" type="checkbox"/> 普通コンクリート <input checked="" type="checkbox"/> 混和剤の有無： <input checked="" type="checkbox"/> 必要 <input checked="" type="checkbox"/> 不必要 <input checked="" type="checkbox"/> コンクリートの強度： <input checked="" type="checkbox"/> 1.8 N / mm ² <input checked="" type="checkbox"/> 2.1 N / mm ² <input checked="" type="checkbox"/> 2.4 N / mm ² <input checked="" type="checkbox"/> 2.7 N / mm ² <input checked="" type="checkbox"/> 型枠： <input checked="" type="checkbox"/> 木製 <input checked="" type="checkbox"/> 金属製 <input checked="" type="checkbox"/> その他() <input checked="" type="checkbox"/> シーリング剤： <input checked="" type="checkbox"/> 弾性(ポリサルファイド系・シリコン系・ポリウレタン系) <input checked="" type="checkbox"/> その他() <input checked="" type="checkbox"/> 取付金物の防錆処理： <input checked="" type="checkbox"/> ジンクロメートメッキ処理 <input checked="" type="checkbox"/> 亜鉛メッキ処理 <input checked="" type="checkbox"/> その他() <input checked="" type="checkbox"/> 現寸試作品： <input checked="" type="checkbox"/> 必要 <input checked="" type="checkbox"/> 不必要

09 防水工事	
① 一般事項	<input checked="" type="checkbox"/> 本工事は、すべて責任施工とする。
2 アスファルト防水	<input checked="" type="checkbox"/> 種別： <input checked="" type="checkbox"/> 歩行用屋上防水 <input checked="" type="checkbox"/> 露出屋上防水 <input checked="" type="checkbox"/> 室内防水 <input checked="" type="checkbox"/> その他()
③ シート防水	<input checked="" type="checkbox"/> 種別： <input checked="" type="checkbox"/> 合成ゴム系シート防水 厚 mm <input checked="" type="checkbox"/> 合成樹脂系シート防水 厚 1.5 mm <input checked="" type="checkbox"/> その他()
④ 塗布、塗膜防水	<input checked="" type="checkbox"/> 種別： <input checked="" type="checkbox"/> ウレタン塗布防水 厚 1.6 mm <input checked="" type="checkbox"/> ゴムアスファルト塗布防水 厚 mm <input checked="" type="checkbox"/> その他()
5 モルタル防水	<input checked="" type="checkbox"/> 種別： <input checked="" type="checkbox"/> セメント系 <input checked="" type="checkbox"/> 樹脂系 <input checked="" type="checkbox"/> その他()
6 止水板	<input checked="" type="checkbox"/> 地下階コンクリート打設直前止水板： <input checked="" type="checkbox"/> 不要 <input checked="" type="checkbox"/> 必要： <input checked="" type="checkbox"/> クロロプレン <input checked="" type="checkbox"/> 合成樹脂
7 目地押え伸縮目地	<input checked="" type="checkbox"/> 目地材料： <input checked="" type="checkbox"/> エラストイト+アスファルトコンパウンド(巾 mm) <input checked="" type="checkbox"/> 発泡樹脂板+アスファルトコンパウンド(巾 mm) <input checked="" type="checkbox"/> その他() <input checked="" type="checkbox"/> 工法： <input checked="" type="checkbox"/> アスファルトコンパウンドは、防水押え仕上りより5mm下りに充てんしエラストイト以外の目地材は必ず除去する。
⑧ 責任保険	<input checked="" type="checkbox"/> 工事請負者及び施工会社は、記名捺印の上、下記保証期間の保証書を3部係員に提出するものとし、事故が生じた場合は、無償にて補修復旧するものとする。 <input checked="" type="checkbox"/> アスファルト防水：10年間 <input checked="" type="checkbox"/> シート防水：15年間 10年 <input checked="" type="checkbox"/> 塗布防水：10年間 <input checked="" type="checkbox"/> モルタル防水：5年間 <input checked="" type="checkbox"/> その他()
⑨ シーリング材	<input checked="" type="checkbox"/> 外部建具廻り： <input checked="" type="checkbox"/> ポリサルファイド系 <input checked="" type="checkbox"/> ポリウレタン系 <input checked="" type="checkbox"/> 油性系 <input checked="" type="checkbox"/> シリコン系 <input checked="" type="checkbox"/> その他(ビート) <input checked="" type="checkbox"/> コンクリート打設目地： <input checked="" type="checkbox"/> ポリサルファイド系 <input checked="" type="checkbox"/> ポリウレタン系 <input checked="" type="checkbox"/> 油性系 <input checked="" type="checkbox"/> シリコン系 <input checked="" type="checkbox"/> その他() <input checked="" type="checkbox"/> 充てんは、mm* mmを最小とする。バックアップ材を使用するものとし、発泡樹脂成型材とする。

10 タイル工事	
1 一般事項	<input checked="" type="checkbox"/> 指定製造会社の製品により、見本品を提出し、係員の承認を受ける。 <input checked="" type="checkbox"/> タイル割付図を作成し、指定の箇所は役物を用いるものとし、係員の承認を受ける。
2 工法	<input checked="" type="checkbox"/> 伸縮目地：垂直方向には、柱間毎に(柱型がない場合)あるいは柱型の両側(柱型がある場合)に設ける。 <input checked="" type="checkbox"/> 水平方向には、各階毎に設ける。 <input checked="" type="checkbox"/> タイル工法： <input checked="" type="checkbox"/> 圧着工法 <input checked="" type="checkbox"/> 凹子張工法 <input checked="" type="checkbox"/> 接着工法 <input checked="" type="checkbox"/> 打ち込み工法 <input checked="" type="checkbox"/> その他()
3 普通タイル	<input checked="" type="checkbox"/> 炉器タイル mm mm 厚さ mm <input checked="" type="checkbox"/> せっ器質タイル 100 mm 100 mm 厚さ mm <input checked="" type="checkbox"/> 半磁器質タイル mm mm 厚さ mm <input checked="" type="checkbox"/> 磁器質タイル 床用 100 mm 100 mm 厚さ 6-7 mm <input checked="" type="checkbox"/> モザイクタイル mm mm 厚さ mm <input checked="" type="checkbox"/> クリッカータイル mm mm 厚さ mm <input checked="" type="checkbox"/> その他() mm mm 厚さ mm
4 特殊タイル	<input checked="" type="checkbox"/> テッセラタイル mm mm 厚さ mm <input checked="" type="checkbox"/> 窯変タイル mm mm 厚さ mm <input checked="" type="checkbox"/> 模様入タイル mm mm 厚さ mm <input checked="" type="checkbox"/> 外置タイル mm mm 厚さ mm <input checked="" type="checkbox"/> その他() mm mm 厚さ mm

11 石工事	
1 一般事項	<input checked="" type="checkbox"/> 石材は、備置れ又は亀裂を生ずる恐れのある筋や欠点の少ないものとし、色、仕上面の材質は、サンプルにより、指定する。 <input checked="" type="checkbox"/> つなぎ金物の木柄、鉄、干切類は、防錆処理を施した鋼又は、真ちゅう製とする。 <input checked="" type="checkbox"/> 仕上の種類は、次の記号を用いる。 A = 本磨き B = 水磨き <input checked="" type="checkbox"/> C = 粗磨き D = 小叩き <input checked="" type="checkbox"/> E = ひき肌 F = ビシャン叩き <input checked="" type="checkbox"/> G = 割肌
2 材料	<input checked="" type="checkbox"/> 大理石： <input checked="" type="checkbox"/> 国産 <input checked="" type="checkbox"/> 外国産 <input checked="" type="checkbox"/> 板厚 mm <input checked="" type="checkbox"/> 仕上 <input checked="" type="checkbox"/> 花こう岩： <input checked="" type="checkbox"/> 国産 <input checked="" type="checkbox"/> 外国産 <input checked="" type="checkbox"/> 板厚 mm <input checked="" type="checkbox"/> 仕上 <input checked="" type="checkbox"/> その他： <input checked="" type="checkbox"/> 国産 <input checked="" type="checkbox"/> 外国産 <input checked="" type="checkbox"/> 板厚 mm <input checked="" type="checkbox"/> 仕上 <input checked="" type="checkbox"/> テラゾーブロック： <input checked="" type="checkbox"/> 積石 <input checked="" type="checkbox"/> 厚 mm 仕上

12 木工事	
1 一般事項	<input checked="" type="checkbox"/> 本室部分の木工事については、社寺建築に精通した技術者及び職人によって施工するものとする。 <input checked="" type="checkbox"/> 土台・床下地は、薬液による防虫処理剤を使用する。 <input checked="" type="checkbox"/> ラワン材使用の場合は、加熱による防虫処理剤とする。但し係員の承認を受けて、薬液による防虫処理を使用してもよい。 <input checked="" type="checkbox"/> 水廻り及びカマチ、敷居類は、樟又は、同等以上の堅木を使用するものとする。
2 樹種及び等級	<input checked="" type="checkbox"/> 見え隠れ材： <input checked="" type="checkbox"/> 樹種 米松・杉 <input checked="" type="checkbox"/> 等級 一等 <input checked="" type="checkbox"/> 和室造作材： <input checked="" type="checkbox"/> 樹種 杉 <input checked="" type="checkbox"/> 等級 一等 <input checked="" type="checkbox"/> 一般造作材： <input checked="" type="checkbox"/> 樹種 スプルース <input checked="" type="checkbox"/> 等級 一等 <input checked="" type="checkbox"/> 枠材： <input checked="" type="checkbox"/> 樹種 スプルース <input checked="" type="checkbox"/> 等級 一等 <input checked="" type="checkbox"/> 集材の表面： <input checked="" type="checkbox"/> 樹種 <input checked="" type="checkbox"/> 等級
3 防虫・防霉の処理	<input checked="" type="checkbox"/> 見え隠れ部分の接水面上に接する部分、及び地盤より1m以内の部分に行なうものとする。

13 屋根工事	
1 瓦葺・銅板葺	<input checked="" type="checkbox"/> 材料： <input checked="" type="checkbox"/> 亜鉛鍍鉄板 <input checked="" type="checkbox"/> 片面カラー鉄板 <input checked="" type="checkbox"/> ビニール被覆鉄板 <input checked="" type="checkbox"/> その他(カラーガリバリウム銅板) <input checked="" type="checkbox"/> 板厚： <input checked="" type="checkbox"/> 厚 0.4 mm <input checked="" type="checkbox"/> 工法： <input checked="" type="checkbox"/> 瓦葺 丸棧タイプ <input checked="" type="checkbox"/> 波板葺(大波・小波) <input checked="" type="checkbox"/> 形状： <input checked="" type="checkbox"/> 長尺 <input checked="" type="checkbox"/> 規格 <input checked="" type="checkbox"/> 野地板： <input checked="" type="checkbox"/> ドリゾール板 厚 mm <input checked="" type="checkbox"/> 杉瓦板 厚 mm <input checked="" type="checkbox"/> その他(構造用合板 15 mm) <input checked="" type="checkbox"/> 下葺： <input checked="" type="checkbox"/> アスファルトルーフィング(17Kg以上) <input checked="" type="checkbox"/> アスファルトフェルト(20Kg以上) <input checked="" type="checkbox"/> その他(ゴムアシート 1.0mm)
2 スレート葺	<input checked="" type="checkbox"/> 材料： <input checked="" type="checkbox"/> 石綿大波 <input checked="" type="checkbox"/> 石綿小波 <input checked="" type="checkbox"/> 石綿平板 <input checked="" type="checkbox"/> リブ <input checked="" type="checkbox"/> その他()
3 折板構造	<input checked="" type="checkbox"/> 材料： <input checked="" type="checkbox"/> 亜鉛鍍鉄板 <input checked="" type="checkbox"/> 片面カラー鉄板 <input checked="" type="checkbox"/> ビニール被覆鉄板 <input checked="" type="checkbox"/> その他() <input checked="" type="checkbox"/> 板厚： <input checked="" type="checkbox"/> 0.6 mm <input checked="" type="checkbox"/> 破理： <input checked="" type="checkbox"/> 耐火() <input checked="" type="checkbox"/> 断熱() <input checked="" type="checkbox"/> 工法： <input checked="" type="checkbox"/> 指定製造所の仕様による。
4 アスファルトシングル葺	<input checked="" type="checkbox"/> 材料・工法：
5 その他の屋根葺	<input checked="" type="checkbox"/> 材料・工法： <input checked="" type="checkbox"/> カラーベスト葺き
6 種	<input checked="" type="checkbox"/> 壁種： <input checked="" type="checkbox"/> 白ガス管(mm) <input checked="" type="checkbox"/> 塩ビパイプ(mm) <input checked="" type="checkbox"/> その他(W製 丸種 90) <input checked="" type="checkbox"/> 谷種： <input checked="" type="checkbox"/> カラー鉄板 <input checked="" type="checkbox"/> その他() <input checked="" type="checkbox"/> 軒種： <input checked="" type="checkbox"/> カラー鉄板： <input checked="" type="checkbox"/> その他(塩ビアイアン製 角種 W20) <input checked="" type="checkbox"/> 防露： <input checked="" type="checkbox"/> 建物内部に取付く部分は図示なき限りガラス繊維保温断熱2.5mmの上アスファルトフェルト巻ビニールテープ押えとする。

14 金属工事	
1 一般事項	<input checked="" type="checkbox"/> 工事にあたっては、製作図を提出の上係員の承認を受けるものとする。
2 防錆処理	<input checked="" type="checkbox"/> 外部金物： <input checked="" type="checkbox"/> ジンクロメートメッキ処理 <input checked="" type="checkbox"/> 亜鉛メッキ処理 <input checked="" type="checkbox"/> その他() <input checked="" type="checkbox"/> 内部金物： <input checked="" type="checkbox"/> J I S (鉛丹ジンクロメート補止塗料)に規定する、 <input checked="" type="checkbox"/> 塗料1回塗とする。 <input checked="" type="checkbox"/> 取付用下地金物： <input checked="" type="checkbox"/> 指定なき限り亜鉛メッキ処理とする。
3 軽量鉄骨天井及び壁下地材	<input checked="" type="checkbox"/> 軽量鉄骨天井下地及び、壁下地は指定製造所製品とし、防錆処理はジンクロメートメッキ処理、又は亜鉛メッキ処理を施したものとす。
4 金属製階段ノンスリップ	<input checked="" type="checkbox"/> 材質・巾： <input checked="" type="checkbox"/> ステンレス製 mm <input checked="" type="checkbox"/> アルミ製 50 mm <input checked="" type="checkbox"/> 真ちゅう製 mm <input checked="" type="checkbox"/> 鉄製 mm <input checked="" type="checkbox"/> その他() <input checked="" type="checkbox"/> 型式： <input checked="" type="checkbox"/> タイヤ入 <input checked="" type="checkbox"/> タイヤ無
5 ルーフドレイン	<input checked="" type="checkbox"/> 材質： <input checked="" type="checkbox"/> 鉄製製コルタル焼付仕上げとする。 <input checked="" type="checkbox"/> 取付工法： <input checked="" type="checkbox"/> 先付け工法 <input checked="" type="checkbox"/> 後付け工法
6 マンホール	<input checked="" type="checkbox"/> 種類： <input checked="" type="checkbox"/> 並型 <input checked="" type="checkbox"/> 防水型 <input checked="" type="checkbox"/> 耐震型 <input checked="" type="checkbox"/> 防臭型 <input checked="" type="checkbox"/> 錠(有・無) <input checked="" type="checkbox"/> 材質： <input checked="" type="checkbox"/> 鉄製製 <input checked="" type="checkbox"/> アルミ製製 <input checked="" type="checkbox"/> その他() <input checked="" type="checkbox"/> 型式： <input checked="" type="checkbox"/> 丸型 <input checked="" type="checkbox"/> 角型 <input checked="" type="checkbox"/> 二重型化粧マンホール <input checked="" type="checkbox"/> その他()
⑦ 天井改め口	<input checked="" type="checkbox"/> 材質： <input checked="" type="checkbox"/> アルミ製製 <input checked="" type="checkbox"/> ステンレス製製 <input checked="" type="checkbox"/> その他() <input checked="" type="checkbox"/> 寸法： <input checked="" type="checkbox"/> 450mm角 <input checked="" type="checkbox"/> 600mm角 <input checked="" type="checkbox"/> その他()
8 格子蓋	<input checked="" type="checkbox"/> 材質： <input checked="" type="checkbox"/> 鉄製製 mm <input checked="" type="checkbox"/> ステンレス製 mm <input checked="" type="checkbox"/> その他()
9 製作金物	<input checked="" type="checkbox"/> 材質・形状等は、設計図によるものとする。

15 左官工事	
1 モルタル塗	<input checked="" type="checkbox"/> モルタルは亀裂防止剤、接着剤、防水剤その他の混和剤を必要に応じて係員と協議の上使用するものとする。 <input checked="" type="checkbox"/> 塗厚 内壁： <input checked="" type="checkbox"/> 20mm 目地処理用： <input checked="" type="checkbox"/> 4mm <input checked="" type="checkbox"/> 外壁： <input checked="" type="checkbox"/> 25mm 基礎剛毛引： <input checked="" type="checkbox"/> 5mm <input checked="" type="checkbox"/> 床： <input checked="" type="checkbox"/> 20mm 立上り基礎： <input checked="" type="checkbox"/> 5mm
2 防水モルタル壁	<input checked="" type="checkbox"/> 防水剤は指定製造会社の製品とし、モルタルの項に準じて仕上げる。 <input checked="" type="checkbox"/> 割合容積比 セメント：1 <input checked="" type="checkbox"/> 砂：2 <input checked="" type="checkbox"/> 防水剤(製造会社の指定量)
3 プラスク壁	<input checked="" type="checkbox"/> 種類： <input checked="" type="checkbox"/> ドロマイトプaster <input checked="" type="checkbox"/> 石膏プaster <input checked="" type="checkbox"/> ALC版用プaster <input checked="" type="checkbox"/> その他(ジュラク塗壁) <input checked="" type="checkbox"/> ラスボード 厚 9mm <input checked="" type="checkbox"/> 厚 7mm <input checked="" type="checkbox"/> その他()
4 吹付・塗材	<input checked="" type="checkbox"/> 種類： <input checked="" type="checkbox"/> 無機質系 <input checked="" type="checkbox"/> 有機質系 <input checked="" type="checkbox"/> その他(弾性アクリル系) <input checked="" type="checkbox"/> 仕上： <input checked="" type="checkbox"/> 色とテクチャーは見本により決定
5 リシン・スキム吹付	<input checked="" type="checkbox"/> 種類： <input checked="" type="checkbox"/> アクリル系 <input checked="" type="checkbox"/> セメント系 <input checked="" type="checkbox"/> その他(スキン) <input checked="" type="checkbox"/> 仕上： <input checked="" type="checkbox"/> 本施工前に見本吹きを行い、吹付回数決定する。
6 白セメント	<input checked="" type="checkbox"/> 白セメントにドロマイトプaster(上塗用)を10%湿和水練りしたものをして使用するものとし、2回吹付とする。
7 岩綿吹付	<input checked="" type="checkbox"/> 種類： <input checked="" type="checkbox"/> 吸音用 <input checked="" type="checkbox"/> その他() <input checked="" type="checkbox"/> 吹付厚： <input checked="" type="checkbox"/> 10mm <input checked="" type="checkbox"/> 15mm <input checked="" type="checkbox"/> 20mm <input checked="" type="checkbox"/> 25mm <input checked="" type="checkbox"/> 30mm <input checked="" type="checkbox"/> その他() <input checked="" type="checkbox"/> 色： <input checked="" type="checkbox"/> 着色 <input checked="" type="checkbox"/> 原色 <input checked="" type="checkbox"/> 仕上： <input checked="" type="checkbox"/> 吹付 <input checked="" type="checkbox"/> こて押え
8 ひる石吹付	<input checked="" type="checkbox"/> 種類： <input checked="" type="checkbox"/> 吸音用 <input checked="" type="checkbox"/> その他() <input checked="" type="checkbox"/> 吹付厚： <input checked="" type="checkbox"/> 3mm <input checked="" type="checkbox"/> 5mm <input checked="" type="checkbox"/> 色： <input checked="" type="checkbox"/> 着色 <input checked="" type="checkbox"/> 原色 <input checked="" type="checkbox"/> 仕上： <input checked="" type="checkbox"/> 吹付 <input checked="" type="checkbox"/> かき落し <input checked="" type="checkbox"/> こて押え
9 人造石塗	<input checked="" type="checkbox"/> 仕上： <input checked="" type="checkbox"/> 水磨き <input checked="" type="checkbox"/> 粗磨き <input checked="" type="checkbox"/> 小叩き <input checked="" type="checkbox"/> かき落し <input checked="" type="checkbox"/> その他()
10 テラゾー現場塗	<input checked="" type="checkbox"/> 仕上： <input checked="" type="checkbox"/> 水磨き <input checked="" type="checkbox"/> 粗磨き <input checked="" type="checkbox"/> 小叩き <input checked="" type="checkbox"/> かき落し <input checked="" type="checkbox"/> その他()
11 塗床材	<input checked="" type="checkbox"/> 種類： <input checked="" type="checkbox"/> 硬質着色床 <input checked="" type="checkbox"/> 合成樹脂ビニール系 <input checked="" type="checkbox"/> 合成樹脂工ボキシ系 <input checked="" type="checkbox"/> その他()

平成25年度中央公民館改修工事 設計図				設計・監理 一級建築士事務所
特記仕様書 2				野中建築設計事務所
DW. CK. NO. A-02				1級建築士第147931号 野中健一
DATE 25-08				〒622-0014 京都府南丹市團部町上本町南2-20 TEL 0771-62-0288 FAX 0771-62-0408

16 建具工事

1	アルミ建具	<input checked="" type="checkbox"/> 種類: <input checked="" type="checkbox"/> レディーメード製品 <input checked="" type="checkbox"/> イージーオーダー製品 <input checked="" type="checkbox"/> オーダーメード製品 <input checked="" type="checkbox"/> その他() <input checked="" type="checkbox"/> 型式: <input checked="" type="checkbox"/> レギュラー <input checked="" type="checkbox"/> セミアアタイト <input checked="" type="checkbox"/> アアタイト <input checked="" type="checkbox"/> その他() <input checked="" type="checkbox"/> 仕上: <input checked="" type="checkbox"/> レギュラー <input checked="" type="checkbox"/> セミアアタイト <input checked="" type="checkbox"/> アアタイト <input checked="" type="checkbox"/> その他()
2	鋼製建具	<input checked="" type="checkbox"/> 種類: <input checked="" type="checkbox"/> 普通鋼板 <input checked="" type="checkbox"/> ボンデ亜鉛鋼板 <input checked="" type="checkbox"/> ボンデ鋼板 <input checked="" type="checkbox"/> 耐炭素板 <input checked="" type="checkbox"/> その他(玄関・ポリエスチル鋼板) <input checked="" type="checkbox"/> 鋼板厚さ: <input checked="" type="checkbox"/> 窓・出入口・三方枠・方立・無目等は厚さ2.3mm <input checked="" type="checkbox"/> 各層はステンレス製厚さ2mm <input checked="" type="checkbox"/> 防錆処理: <input checked="" type="checkbox"/> ジンクロメート防止塗料一回塗 <input checked="" type="checkbox"/> その他() <input checked="" type="checkbox"/> 防音処理: <input checked="" type="checkbox"/> 防音性能は30db以上とする。 <input checked="" type="checkbox"/> 外部廻り、機械室、その他騒音を生じる箇所の鋼製ドア枠はスポンジネオプレン気密材を用いて気密にする。
3	ステンレス製建具	<input checked="" type="checkbox"/> 種類: <input checked="" type="checkbox"/> レディーメード製品 <input checked="" type="checkbox"/> オーダーメード製品 <input checked="" type="checkbox"/> 仕上: <input checked="" type="checkbox"/> ヘアライン仕上 <input checked="" type="checkbox"/> パフ仕上 <input checked="" type="checkbox"/> エッチング仕上 <input checked="" type="checkbox"/> ミラー仕上 <input checked="" type="checkbox"/> その他() <input checked="" type="checkbox"/> 曲げ加工: <input checked="" type="checkbox"/> 普通曲げ <input checked="" type="checkbox"/> 角出し曲げ <input checked="" type="checkbox"/> その他()
4	シャッター	<input checked="" type="checkbox"/> 種類: <input checked="" type="checkbox"/> 重量電動シャッター <input checked="" type="checkbox"/> 軽量電動シャッター <input checked="" type="checkbox"/> 軽量手動シャッター <input checked="" type="checkbox"/> 防塵・防火シャッター(特定防火設備) <input checked="" type="checkbox"/> 型式: <input checked="" type="checkbox"/> 差込型 <input checked="" type="checkbox"/> バイブ型 <input checked="" type="checkbox"/> リベット綴り型 <input checked="" type="checkbox"/> ネット型 <input checked="" type="checkbox"/> 波型 <input checked="" type="checkbox"/> その他() <input checked="" type="checkbox"/> 機構: <input checked="" type="checkbox"/> 巻上げ式 <input checked="" type="checkbox"/> 横引式 <input checked="" type="checkbox"/> 水平式 <input checked="" type="checkbox"/> その他() <input checked="" type="checkbox"/> レール・マグサ: <input checked="" type="checkbox"/> ステンレス製 <input checked="" type="checkbox"/> 鋼板製 <input checked="" type="checkbox"/> スラットの種類: <input checked="" type="checkbox"/> ステンレス製 <input checked="" type="checkbox"/> アルミ製 <input checked="" type="checkbox"/> 鋼板製 <input checked="" type="checkbox"/> 布製 <input checked="" type="checkbox"/> 厚さ: <input checked="" type="checkbox"/> 厚1.6mm <input checked="" type="checkbox"/> 厚1.2mm <input checked="" type="checkbox"/> 厚0.8mm <input checked="" type="checkbox"/> 厚0.5mm
5	自動扉装置	<input checked="" type="checkbox"/> 動力方式: <input checked="" type="checkbox"/> 油圧式 <input checked="" type="checkbox"/> 空気圧式 <input checked="" type="checkbox"/> 電気圧式 <input checked="" type="checkbox"/> その他() <input checked="" type="checkbox"/> 制御方式: <input checked="" type="checkbox"/> マットスイッチ式 <input checked="" type="checkbox"/> タッチスイッチ式 <input checked="" type="checkbox"/> 光電スイッチ <input checked="" type="checkbox"/> その他()
6	木製建具	<input checked="" type="checkbox"/> 一般事項: <input checked="" type="checkbox"/> 仕上塗装は後記、塗装工事仕様によるものとし、化粧合板の仕様は設計図による。 <input checked="" type="checkbox"/> フラッシュ戸表面材の厚さ: <input checked="" type="checkbox"/> 5.5mm以上 <input checked="" type="checkbox"/> 4.0mm以上 <input checked="" type="checkbox"/> 3.0mm以上
7	建具金物	<input checked="" type="checkbox"/> 指定製造所の製品とし、形式は設計図により、見本提出の上、係員が承認したものとする。 <input checked="" type="checkbox"/> マスターキー: <input checked="" type="checkbox"/> 必要 組各3枚 <input checked="" type="checkbox"/> 不要 <input checked="" type="checkbox"/> グランドマスターキー: <input checked="" type="checkbox"/> 必要 <input checked="" type="checkbox"/> 不要 <input checked="" type="checkbox"/> 各キーは市販キーボックスに収納し、案内図を添付して係員に提出する。
8	建具周囲のシーリング材	<input checked="" type="checkbox"/> 建具の周囲は入念にコーキングすること。 <input checked="" type="checkbox"/> 種類: <input checked="" type="checkbox"/> ポリサルファイド系 <input checked="" type="checkbox"/> シリコン系 <input checked="" type="checkbox"/> 油性 <input checked="" type="checkbox"/> その他()
9	網戸	<input checked="" type="checkbox"/> 網の種類: <input checked="" type="checkbox"/> サラン <input checked="" type="checkbox"/> ステンレス <input checked="" type="checkbox"/> グラスファイバー <input checked="" type="checkbox"/> その他()
10	ガラス	<input checked="" type="checkbox"/> 種類: 設計図によるものとし、指定製造会社の製品とする。 <input checked="" type="checkbox"/> ガラス取付材料: <input checked="" type="checkbox"/> ビニール製ビード <input checked="" type="checkbox"/> ポリサルファイド系シール材 <input checked="" type="checkbox"/> 硬化性ガラスパテ <input checked="" type="checkbox"/> ネオプレンジッパーガスケット <input checked="" type="checkbox"/> その他()

17 塗装工事

1	一般事項	<input checked="" type="checkbox"/> 表地調整及び塗装工程は、共通仕様による。 <input checked="" type="checkbox"/> 塗装業者は、日本塗装工業会会員とする。
2	防火材料	<input checked="" type="checkbox"/> 屋内の壁及び天井の仕上げは基材同等の認定のあるものとする。
3	合成樹脂エマルジョンペイント壁	<input checked="" type="checkbox"/> 浴室・脱衣室・便所・洗面所・湯沸室の天井は一種(外部用)を用いる。
4	マスチック塗	<input checked="" type="checkbox"/> 種類: <input checked="" type="checkbox"/> マスチックA(外部用) <input checked="" type="checkbox"/> マスチックB(内部用) <input checked="" type="checkbox"/> マスチックC(内・外部用)
5	特殊塗料	<input checked="" type="checkbox"/> 種類: <input checked="" type="checkbox"/> 使用箇所:

18 内装工事

1	一般事項	<input checked="" type="checkbox"/> 本工事に使用する材料は、JIS規格品とする。但し特殊材料はこれに準拠し前もって見本を提出したり、見本選りを行い、係員の承認を受けることとする。 <input checked="" type="checkbox"/> 本工事に使用する合板は図示なき限り、塗装下地の場合はシナ合板、その他はラワン、等級は4級とする。又水場廻りに使用する合板はタイプⅡ耐水合板とする。 <input checked="" type="checkbox"/> 目透し貼りの受材面は、特記なき限り、巾広の綿テープ張りをする。
2	合成樹脂系床材	<input checked="" type="checkbox"/> 種類: <input checked="" type="checkbox"/> 塩化ビニール系樹脂タイル <input checked="" type="checkbox"/> 半硬質 <input checked="" type="checkbox"/> 軟質 <input checked="" type="checkbox"/> ホモジニアス <input checked="" type="checkbox"/> 塩化ビニール系樹脂シート <input checked="" type="checkbox"/> 半硬質 <input checked="" type="checkbox"/> 軟質 <input checked="" type="checkbox"/> ホモジニアス <input checked="" type="checkbox"/> ゴムタイル <input checked="" type="checkbox"/> ゴムシート <input checked="" type="checkbox"/> その他()
3	フローリング材	<input checked="" type="checkbox"/> 種類: <input checked="" type="checkbox"/> モザイク <input checked="" type="checkbox"/> パーケット <input checked="" type="checkbox"/> フローリング <input checked="" type="checkbox"/> その他() <input checked="" type="checkbox"/> 材質: <input checked="" type="checkbox"/> ナラ <input checked="" type="checkbox"/> ブナ <input checked="" type="checkbox"/> サクラ <input checked="" type="checkbox"/> その他()
4	カーペット	<input checked="" type="checkbox"/> 種類: <input checked="" type="checkbox"/> ウィルトンカーペット <input checked="" type="checkbox"/> コードカーペット <input checked="" type="checkbox"/> パンチカーペット <input checked="" type="checkbox"/> その他() <input checked="" type="checkbox"/> 下地: <input checked="" type="checkbox"/> 無 <input checked="" type="checkbox"/> 有(フェルトクッション m/m) <input checked="" type="checkbox"/> 工法: <input checked="" type="checkbox"/> 接着張り <input checked="" type="checkbox"/> 両面粘着テープ張り <input checked="" type="checkbox"/> グリップ工法 <input checked="" type="checkbox"/> その他()
5	畳	<input checked="" type="checkbox"/> 種類: <input checked="" type="checkbox"/> 本畳 <input checked="" type="checkbox"/> ビニール畳 <input checked="" type="checkbox"/> スタイル畳 <input checked="" type="checkbox"/> 特殊畳床: <input checked="" type="checkbox"/> 無 <input checked="" type="checkbox"/> 有
6	特殊合板	<input checked="" type="checkbox"/> 種類: <input checked="" type="checkbox"/> 天然化粧合板 <input checked="" type="checkbox"/> メラミン化粧合板 <input checked="" type="checkbox"/> 特殊加工合板 <input checked="" type="checkbox"/> ポリエステル化粧合板 <input checked="" type="checkbox"/> プリント合板 <input checked="" type="checkbox"/> その他(ポストフォーム)
7	吸音板	<input checked="" type="checkbox"/> 岩綿吸音板: <input checked="" type="checkbox"/> 下地 <input checked="" type="checkbox"/> 木製軸組 <input checked="" type="checkbox"/> 石膏ボード厚9mm <input checked="" type="checkbox"/> 軽鉄下地 <input checked="" type="checkbox"/> その他()
8	壁装材	<input checked="" type="checkbox"/> 穴あき石膏ボード: <input checked="" type="checkbox"/> 厚 mm <input checked="" type="checkbox"/> 穴あきフレキシブルボード: <input checked="" type="checkbox"/> 厚 6.0mm <input checked="" type="checkbox"/> 厚 5.0mm <input checked="" type="checkbox"/> 炭酸マグネシウム板: <input checked="" type="checkbox"/> 厚 mm <input checked="" type="checkbox"/> 紙・ビニル製品: 縦以上 <input checked="" type="checkbox"/> 布製品: 縦以上 <input checked="" type="checkbox"/> 珪藻土クロス: 縦以上
9	石膏その他のボード張り	<input checked="" type="checkbox"/> 石膏ボード: 厚 12.5mm 厚 9.5mm <input checked="" type="checkbox"/> 化粧石膏ボード: 厚 9.5mm <input checked="" type="checkbox"/> 石膏セメント: 厚 mm <input checked="" type="checkbox"/> 石膏ケイ酸カルシウム板: 厚 8.0mm 厚 6.0mm <input checked="" type="checkbox"/> その他()
10	断熱材	<input checked="" type="checkbox"/> フォームポリスチレン・ウレタン吹付 又は板状: <input checked="" type="checkbox"/> 厚 25mm <input checked="" type="checkbox"/> ロックウール: <input checked="" type="checkbox"/> 厚 25mm <input checked="" type="checkbox"/> グラスウール: <input checked="" type="checkbox"/> 厚 100mm <input checked="" type="checkbox"/> 厚 50mm
11	既製間仕切	<input checked="" type="checkbox"/> 表面材および仕上げ: <input checked="" type="checkbox"/> 鋼板 厚さ0.8mm以上+樹脂塗装あるいは樹脂接着塗装 <input checked="" type="checkbox"/> その他(トイレブース:高圧メラミン樹脂化粧板) <input checked="" type="checkbox"/> 工法: <input checked="" type="checkbox"/> スタッド式 <input checked="" type="checkbox"/> パネル一式 <input checked="" type="checkbox"/> パネル分割式
12	その他	<input checked="" type="checkbox"/> 遮音シート 厚1.0:

19 雑工事

1	室名札階数表示	<input checked="" type="checkbox"/> 材質: <input checked="" type="checkbox"/> プラスチック <input checked="" type="checkbox"/> ステンレス <input checked="" type="checkbox"/> アルミ <input checked="" type="checkbox"/> その他() <input checked="" type="checkbox"/> 文字型式: <input checked="" type="checkbox"/> 書き文字 <input checked="" type="checkbox"/> 彫文字 <input checked="" type="checkbox"/> 張文字 <input checked="" type="checkbox"/> 抜き文字 <input checked="" type="checkbox"/> その他() <input checked="" type="checkbox"/> 文字材質: <input checked="" type="checkbox"/> 地と同質 <input checked="" type="checkbox"/> シルクスクリーンエナメル <input checked="" type="checkbox"/> その他()
2	郵便受	<input checked="" type="checkbox"/> 材質: <input checked="" type="checkbox"/> ステンレス <input checked="" type="checkbox"/> 鋼板 <input checked="" type="checkbox"/> その他() <input checked="" type="checkbox"/> 型式: <input checked="" type="checkbox"/> 個別型 <input checked="" type="checkbox"/> 集合型

21 その他の特記事項

3	黒板掲示板	<input checked="" type="checkbox"/> 材質: <input checked="" type="checkbox"/> スチール <input checked="" type="checkbox"/> アルミ <input checked="" type="checkbox"/> ホーロー鋼板 <input checked="" type="checkbox"/> その他() <input checked="" type="checkbox"/> 枠: <input checked="" type="checkbox"/> アルミ <input checked="" type="checkbox"/> スチール <input checked="" type="checkbox"/> 木製 <input checked="" type="checkbox"/> 形状: <input checked="" type="checkbox"/> 平面 <input checked="" type="checkbox"/> 曲面 <input checked="" type="checkbox"/> 上げ下げ式 <input checked="" type="checkbox"/> 映写スクリーン内蔵型 <input checked="" type="checkbox"/> 寸法: <input checked="" type="checkbox"/> W 1200 m/m * H 900 m/m
4	屋上丸環	<input checked="" type="checkbox"/> 材質: <input checked="" type="checkbox"/> 亜鉛メッキ <input checked="" type="checkbox"/> ステンレス <input checked="" type="checkbox"/> その他()
5	避難器具	<input checked="" type="checkbox"/> 型式: <input checked="" type="checkbox"/> 材質:
6	畜拭マット	<input checked="" type="checkbox"/> 材質: <input checked="" type="checkbox"/> ステンレス(枠:ステンレス) <input checked="" type="checkbox"/> 硬質アルミ(枠:アルミ) <input checked="" type="checkbox"/> ビニールあるいはゴム製(枠:硬質アルミ)
7	可動間仕切	<input checked="" type="checkbox"/> 種類: <input checked="" type="checkbox"/> アコーデオンドア <input checked="" type="checkbox"/> ルーバードア <input checked="" type="checkbox"/> パネルパーティション <input checked="" type="checkbox"/> その他() <input checked="" type="checkbox"/> 材質: <input checked="" type="checkbox"/> 木製 <input checked="" type="checkbox"/> ビニルクロス仕上 <input checked="" type="checkbox"/> 焼付塗装 <input checked="" type="checkbox"/> 化粧単板 <input checked="" type="checkbox"/> その他()
8	カーテンレール	<input checked="" type="checkbox"/> 材質: <input checked="" type="checkbox"/> ステンレス <input checked="" type="checkbox"/> アルミ <input checked="" type="checkbox"/> プラスチック <input checked="" type="checkbox"/> その他() <input checked="" type="checkbox"/> 型式: <input checked="" type="checkbox"/> シングル <input checked="" type="checkbox"/> ダブル <input checked="" type="checkbox"/> その他()
9	ブラインド	<input checked="" type="checkbox"/> 材質: <input checked="" type="checkbox"/> ステンレス <input checked="" type="checkbox"/> アルミ <input checked="" type="checkbox"/> プラスチック <input checked="" type="checkbox"/> 型式: <input checked="" type="checkbox"/> たて型 <input checked="" type="checkbox"/> よこ型(スラット巾: 25 m/m)
10	流し台	<input checked="" type="checkbox"/> 種類: <input checked="" type="checkbox"/> 既製品 <input checked="" type="checkbox"/> 特注 <input checked="" type="checkbox"/> その他()
11	浴槽	<input checked="" type="checkbox"/> 材質: <input checked="" type="checkbox"/> FRP <input checked="" type="checkbox"/> ポリエステル <input checked="" type="checkbox"/> ホーロー <input checked="" type="checkbox"/> ステンレス
12	旗竿金物	<input checked="" type="checkbox"/> 材質: <input checked="" type="checkbox"/> ステンレス <input checked="" type="checkbox"/> アルミ <input checked="" type="checkbox"/> スチール

20 外構工事

1	一般事項	<input checked="" type="checkbox"/> 工事範囲等は設計図による他、係員の指示によるものとする。
2	舗装	<input checked="" type="checkbox"/> 種類: <input checked="" type="checkbox"/> アスファルト舗装(〇混合式・透透式) <input checked="" type="checkbox"/> コンクリート舗装(有筋・無筋・〇埋込金網入) <input checked="" type="checkbox"/> 砂利撒き舗装: 切込砂利 mm 敷布砂利 mm
3	フェンス	<input checked="" type="checkbox"/> 種類: <input checked="" type="checkbox"/> ネット・チェックフェンス <input checked="" type="checkbox"/> エキスパンドメタルフェンス <input checked="" type="checkbox"/> その他() <input checked="" type="checkbox"/> 高さ: H = 1200 mm
4	塀	<input checked="" type="checkbox"/> 種類: <input checked="" type="checkbox"/> 万代塀 <input checked="" type="checkbox"/> コンクリートブロック塀 <input checked="" type="checkbox"/> その他() <input checked="" type="checkbox"/> 高さ: H = mm <input checked="" type="checkbox"/> 仕上: ()
5	境界石	<input checked="" type="checkbox"/> 型式: <input checked="" type="checkbox"/> 歩道境界用既製ブロック <input checked="" type="checkbox"/> その他(地先境界ブロック)
6	敷地内排水溝	<input checked="" type="checkbox"/> 種類: 溝 <input checked="" type="checkbox"/> 既製U字側溝 <input checked="" type="checkbox"/> 既製L字側溝 <input checked="" type="checkbox"/> 現場打コンクリート溝 <input checked="" type="checkbox"/> その他() <input checked="" type="checkbox"/> コンクリートブロック製 <input checked="" type="checkbox"/> 溝蓋 <input checked="" type="checkbox"/> 溝蓋製 <input checked="" type="checkbox"/> その他()
7	植栽	<input checked="" type="checkbox"/> 植栽: 風除け支柱の種類 <input checked="" type="checkbox"/> 三脚 <input checked="" type="checkbox"/> 四脚 <input checked="" type="checkbox"/> 鳥居形 <input checked="" type="checkbox"/> 補償期間: 新植、移植および芝張りの補償期間 <input checked="" type="checkbox"/> 引渡し日より 1年間 <input checked="" type="checkbox"/> 芝張り: 種類 <input checked="" type="checkbox"/> 野芝 <input checked="" type="checkbox"/> 高らひ芝 <input checked="" type="checkbox"/> その他() <input checked="" type="checkbox"/> 客土 <input checked="" type="checkbox"/> 不要 <input checked="" type="checkbox"/> 要 m/m

平成25年度中央公民館改修工事 設計図

NON SCALE	SCALE	SCALE	SCALE
特記仕様書3			
DW.	CK.	NO.	DATE
		A-03	25-08

設計・監理 一級建築士事務所
野中建築設計事務所
 1級建築士第147931号 野中健一
 〒622-0014 京都府南丹市團部町上本町南2-20
 TEL 0771-62-0288 FAX 0771-62-0408

設計概要		外部仕上表					
工事名称	平成25年度中央公民館改修工事	屋根	屋上防水の改修・既存防水層を高圧水洗浄(10~15mpa)し、ケレン掛け清掃の上、ポリエステル変性ポリメリック可塑性100%塩化ビニル樹脂系シート防水 (参考品 早川ゴム サンタック18防水機械的固定法 種別S-M2同等)		雨樋		
工事場所	京都府船井郡京丹波町蒲生野口38番地	軒裏			ヒサシ	ウレタン塗布防水	
主要用途	公民館	外壁	2F			犬走り	
用途地域	指定無し		1F			ポーチ	
工事期間	工事請負契約締結日 - 平成 年 月 日 (ただし、検査・手直し等含む)	基礎・巾木 建具・硝子	防火戸の改修、一部ガラス周辺のビートの取替		スロープ		
工事規模	鉄筋コンクリート造3階建(塔屋有) 建築面積578.43㎡ 延面積1710.38㎡	注記事項		防火・耐火関係の事項	その他		
工事種別	改修工事	1)元設計の内容を変更する場合は、必ず事前に監理者に相談し承認を得ること。 2)本工事に使用する仕上材・下地材等は原則的に全てF 認定品を使用すること。 3)本工事は施設を使用しながらの工事のため、施設利用者・職員等の安全を最優先し工事を行うこと。					
工事範囲	本設計図書に示したる全ての範囲 [建築・電気・機械]						

階	室名	床		床高	巾木		腰高	腰壁		腰高	壁		天井		天井高さ	廻り縁	備考	
		施工範囲	仕上		施工範囲	仕上		施工範囲	仕上		施工範囲	仕上						
3 F	控室	無し	現状のまま		ソフト巾木60	同右		全部	全部		ビニルクロス張替 一部下地PB12.5補修	全部	化粧石膏ボード厚9.5 900角	FL+2500	増じ底目 既存廻り縁撤去			
					既存巾木撤去								既存天井材撤去し、天井下地は既存のものを使用する					

特記事項	平成25年度中央公民館改修工事 設計図				設計・監理 一級建築士事務所
	SCALE	SCALE	SCALE	SCALE	野中建築設計事務所 1級建築士第147931号 野中健一
	設計概要	外部仕上表	内部仕上表		
	DW.	CK.	NO.	DATE	〒622-0014 京都府南丹市園部町上本町南2-20 TEL 0771-62-0288 FAX 0771-62-0408
			A-05	25-08	



平成25年度中央公民館改修工事 設計図				設計・監理 一級建築士事務所
1:4000 SCALE				野中建築設計事務所
附近見取図				1級建築士第147931号 野中健一
DW.	CK.	NO. A-06	DATE 25-08	〒622-0014 京都府南丹市園部町上本町南2-20 TEL 0771-62-0288 FAX 0771-62-0408

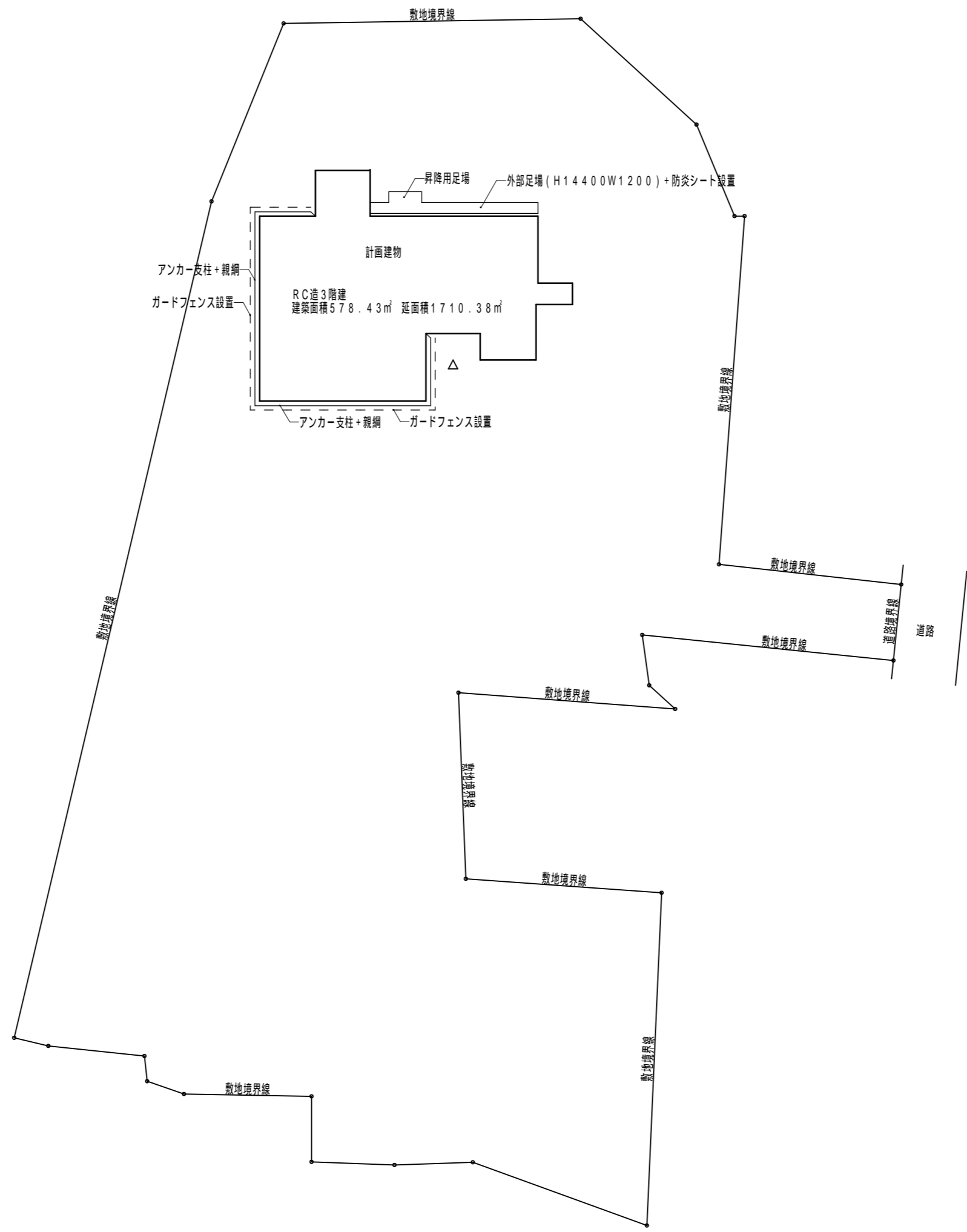

配置図

平成25年度中央公民館改修工事 設計図				設計・監理 一級建築士事務所
1:500 SCALE	SCALE	SCALE	SCALE	野中建築設計事務所 1級建築士第147931号 野中健一
配置図				
DW.	CK.	NO. A-07	DATE 25-08	〒622-0014 京都府南丹市園部町上本町南2-20 TEL 0771-62-0288 FAX 0771-62-0408

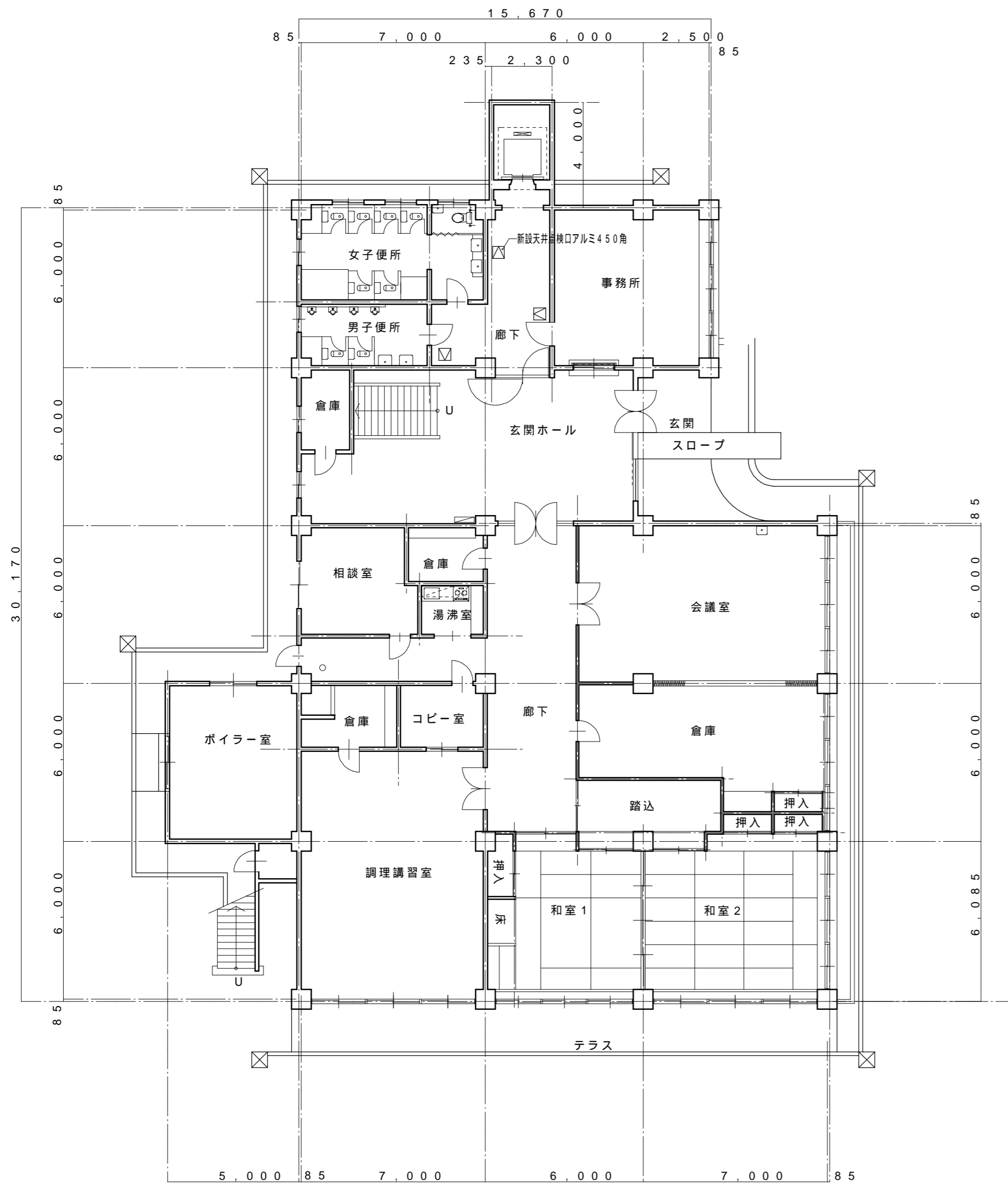

1階平面図

1階床面積 578.439㎡
2階床面積 551.974㎡
3階床面積 551.974㎡
R階床面積 28.000㎡
延べ床面積 1710.387㎡

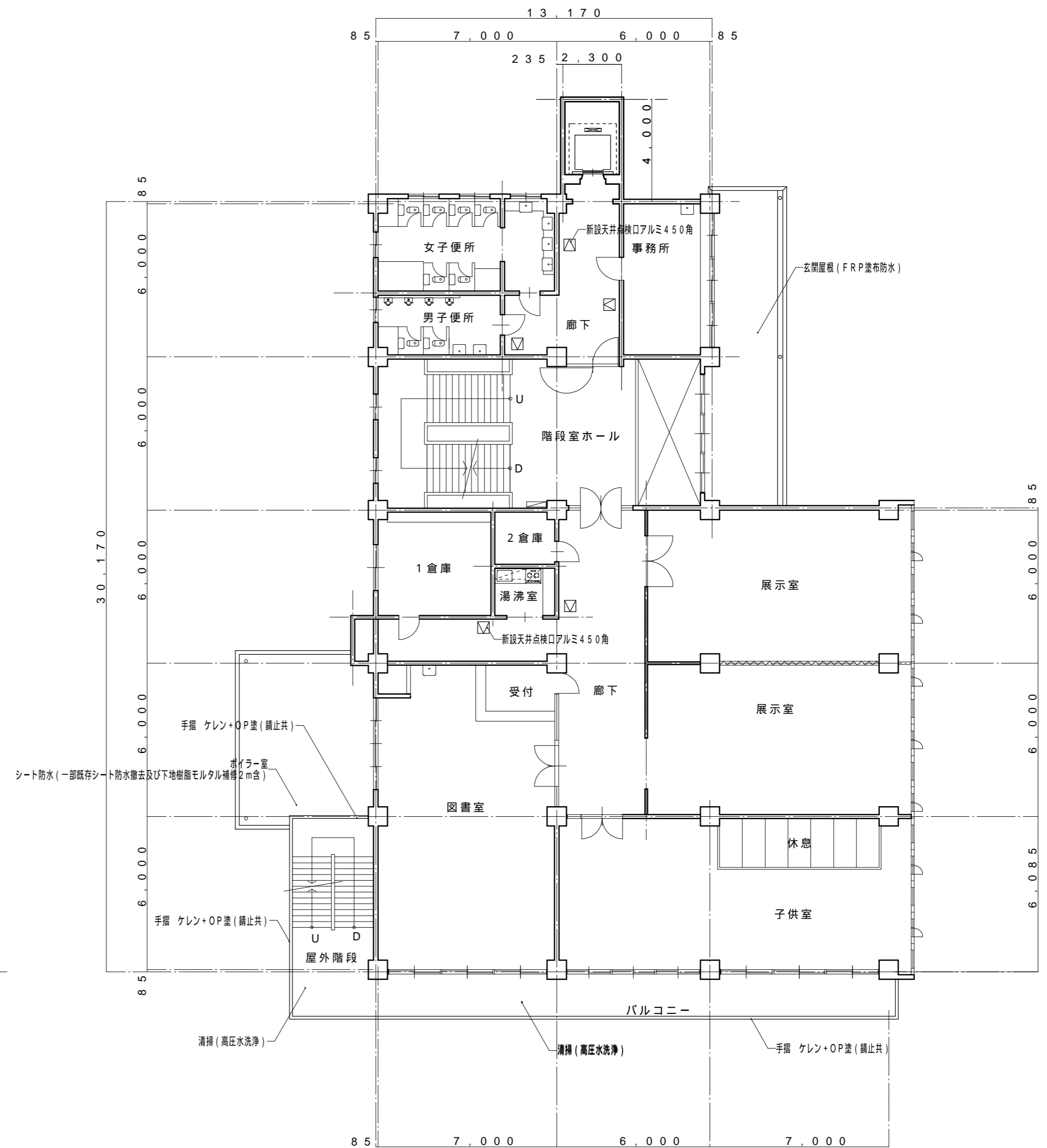

2階平面図

平成25年度中央公民館改修工事 設計図

1:150 SCALE	SCALE	SCALE	SCALE
1階・2階平面図			
DW.	CK.	NO.	DATE
		A-08	25-08

設計・監理 一級建築士事務所
野中建築設計事務所
1級建築士第147931号 野中健一
〒622-0014 京都府南丹市園部町上本町南2-20
TEL 0771-62-0288 FAX 0771-62-0408

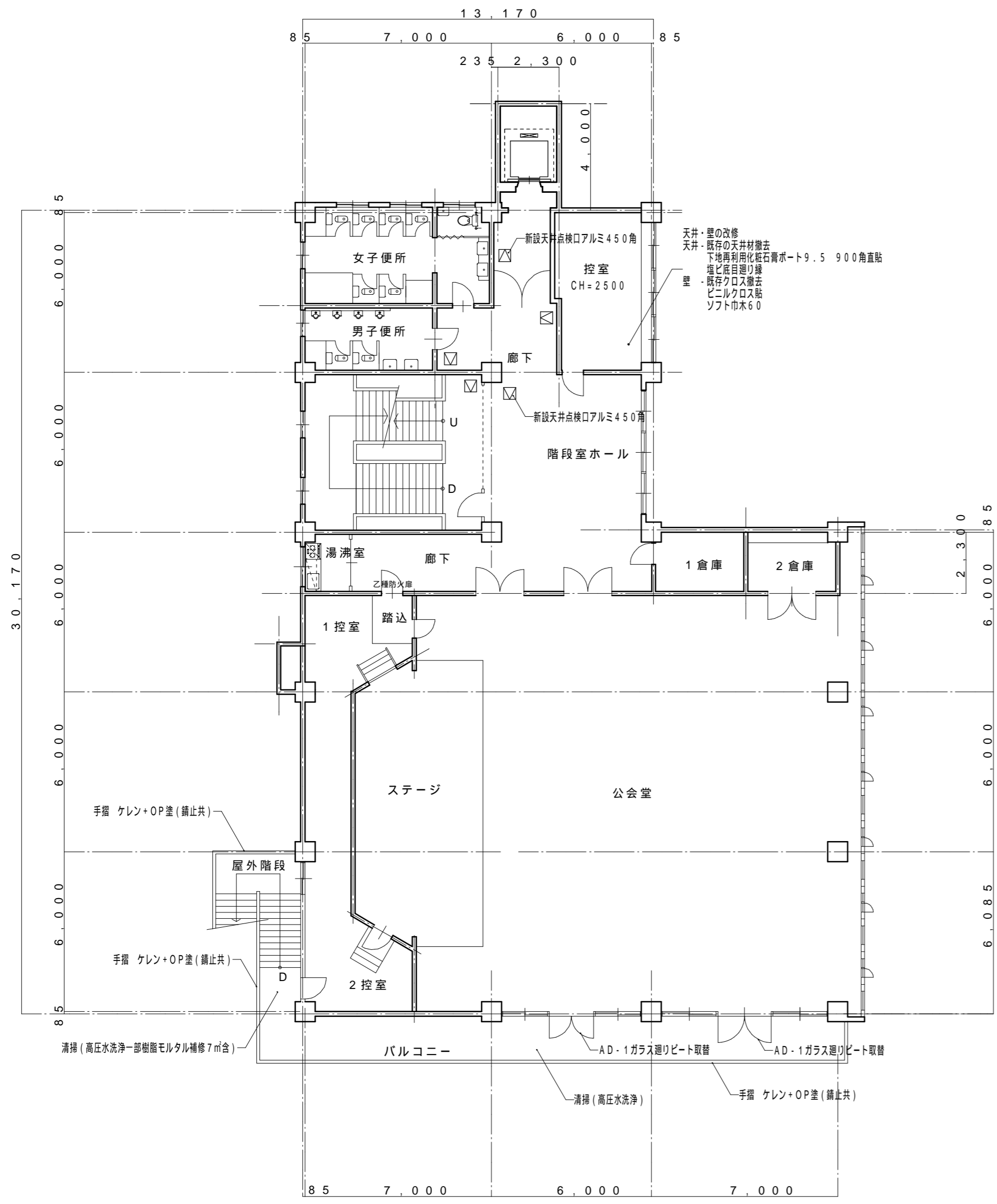

3階平面図

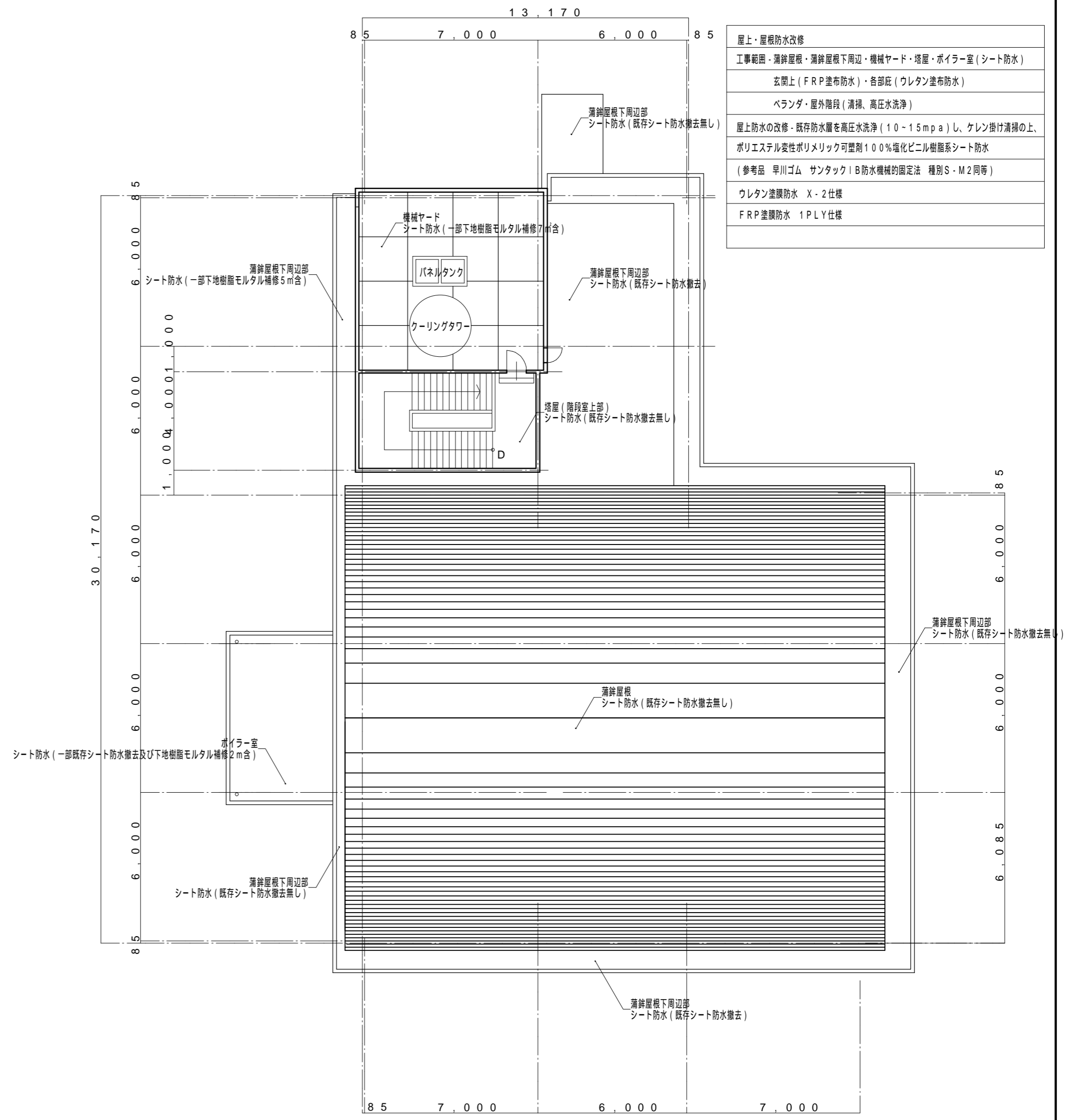

R階平面図

屋上・屋根防水改修
工事範囲・薄鉄屋根・薄鉄屋根下周辺・機械ヤード・塔屋・ボイラー室(シート防水)
玄関上(FRP塗布防水)・各部庇(ウレタン塗布防水)
ベランダ・屋外階段(清掃・高圧水洗浄)
屋上防水の改修・既存防水層を高圧水洗浄(1.0~1.5mpa)し、ケレン掛け清掃の上、ポリエステル変性ポリメリック可塑剤100%塩化ビニル樹脂系シート防水
(参考品 早川ゴム サンタック1B防水機械的固定法 種別S-M2同等)
ウレタン塗膜防水 X-2仕様
FRP塗膜防水 1PLY仕様

平成25年度中央公民館改修工事 設計図				設計・監理 一級建築士事務所
1:150 SCALE				野中建築設計事務所
3階・R階平面図				
DW.	CK.	NO.	DATE	1級建築士第147931号 野中健一
		A-09	25-08	〒622-0014 京都府南丹市園部町上本町南2-20
				TEL 0771-62-0288 FAX 0771-62-0408

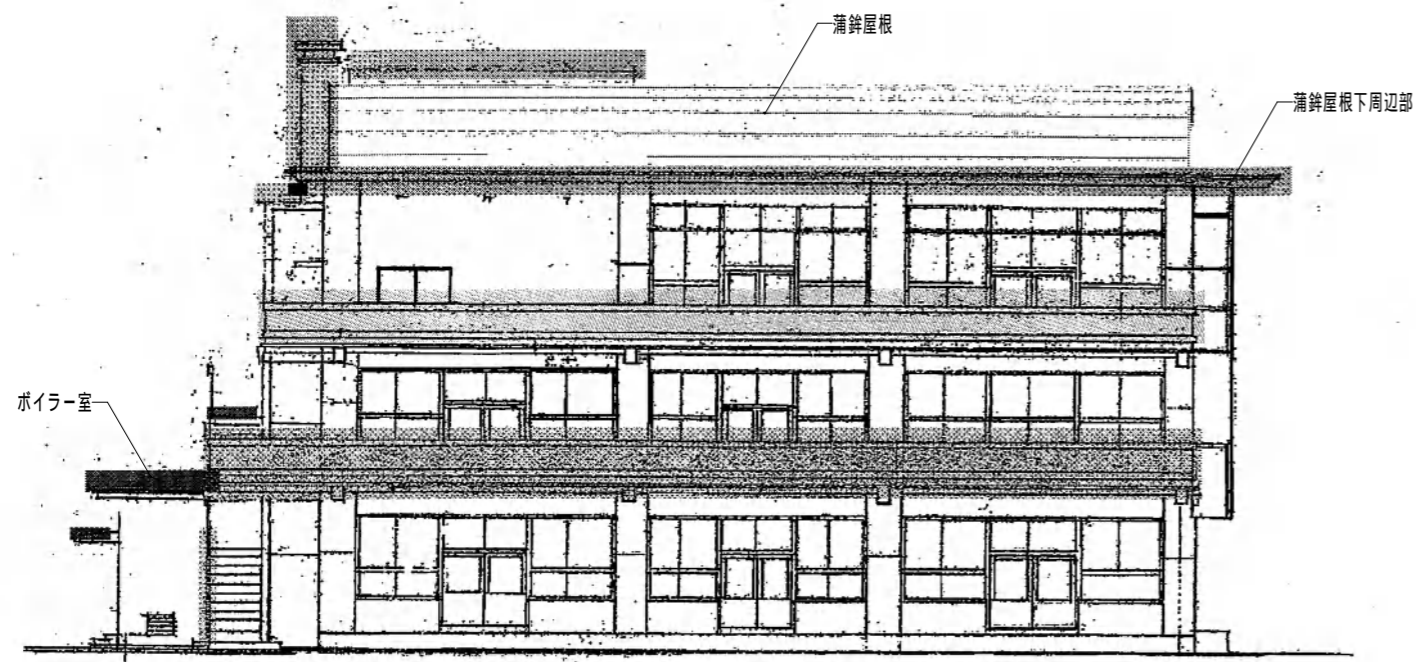

南面立面図

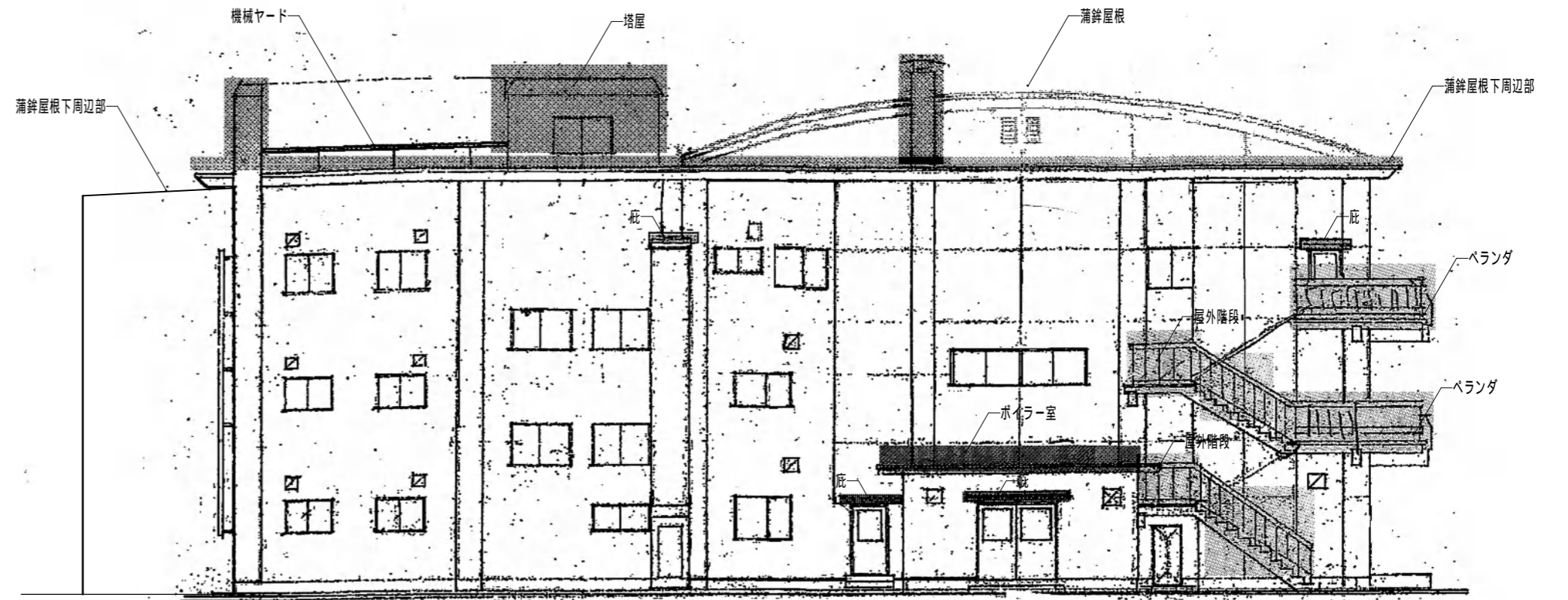

西面立面図

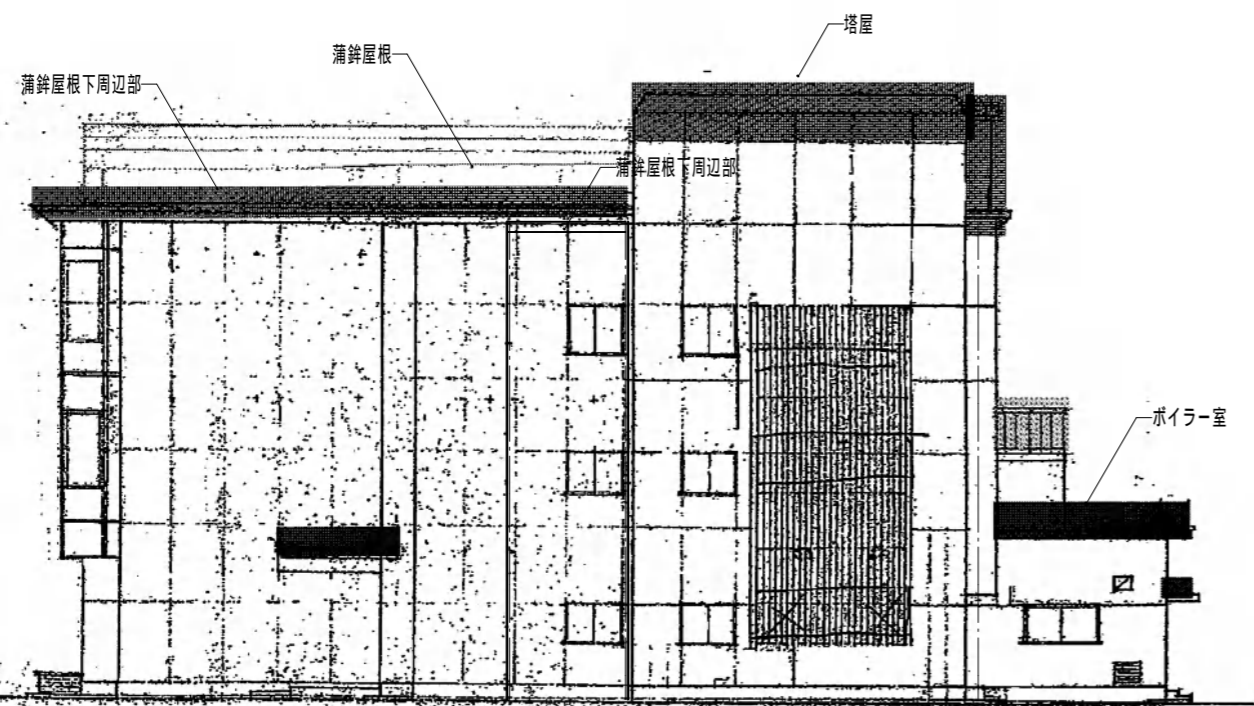

北面立面図

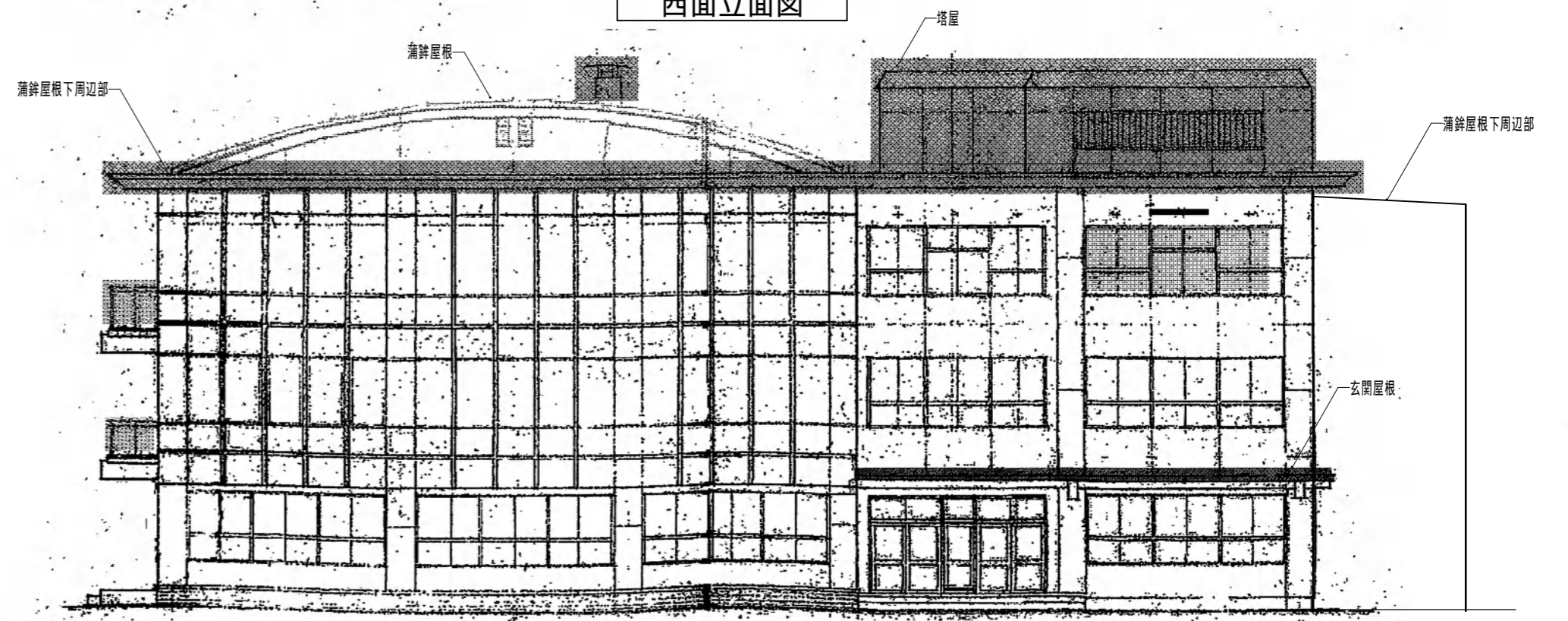

東面立面図

平成25年度中央公民館改修工事 設計図

1:150	SCALE	SCALE	SCALE	SCALE
DW.	CK.	NO.	A-10	DATE 25-08

設計・監理 一級建築士事務所
野中建築設計事務所
 1級建築士第147931号 野中健一
 〒622-0014 京都府南丹市園部町上本町南2-20
 TEL 0771-62-0288 FAX 0771-62-0408

	薄鉄屋根立ち上がり部 1/10	薄鉄屋根下周辺部 1/20	薄鉄屋根下周辺部2 1/20	薄鉄屋根下周辺部3 1/20
現況				
改修	<p>注記 水平段差部発砲ポリスチレン設置 既存シート防水は撤去しない</p> <p>シート防水の仕様 ポリエステル変成ポリメリック可塑性100%塩ビシート防水t1.5S-M2</p>	<p>注記 既存シート防水は撤去しないが不良部は撤去</p> <p>シート防水の仕様 ポリエステル変成ポリメリック可塑性100%塩ビシート防水t1.5S-M2</p>	<p>注記 既存シート防水は撤去しない</p> <p>シート防水の仕様 ポリエステル変成ポリメリック可塑性100%塩ビシート防水t1.5S-M2</p>	<p>注記 既存シート防水は撤去しない</p> <p>シート防水の仕様 ポリエステル変成ポリメリック可塑性100%塩ビシート防水t1.5S-M2</p>

平成25年度中央公民館改修工事 設計図

設計・監理 一級建築士事務所

野中建築設計事務所

1級建築士第147931号 野中健一

1:10 1:20 SCALE SCALE SCALE SCALE

防水部分詳細図

DW. CK. NO. DATE

A-11 25-08

〒622-0014 京都府南丹市園部町上本町南2-20

TEL 0771-62-0288 FAX 0771-62-0408

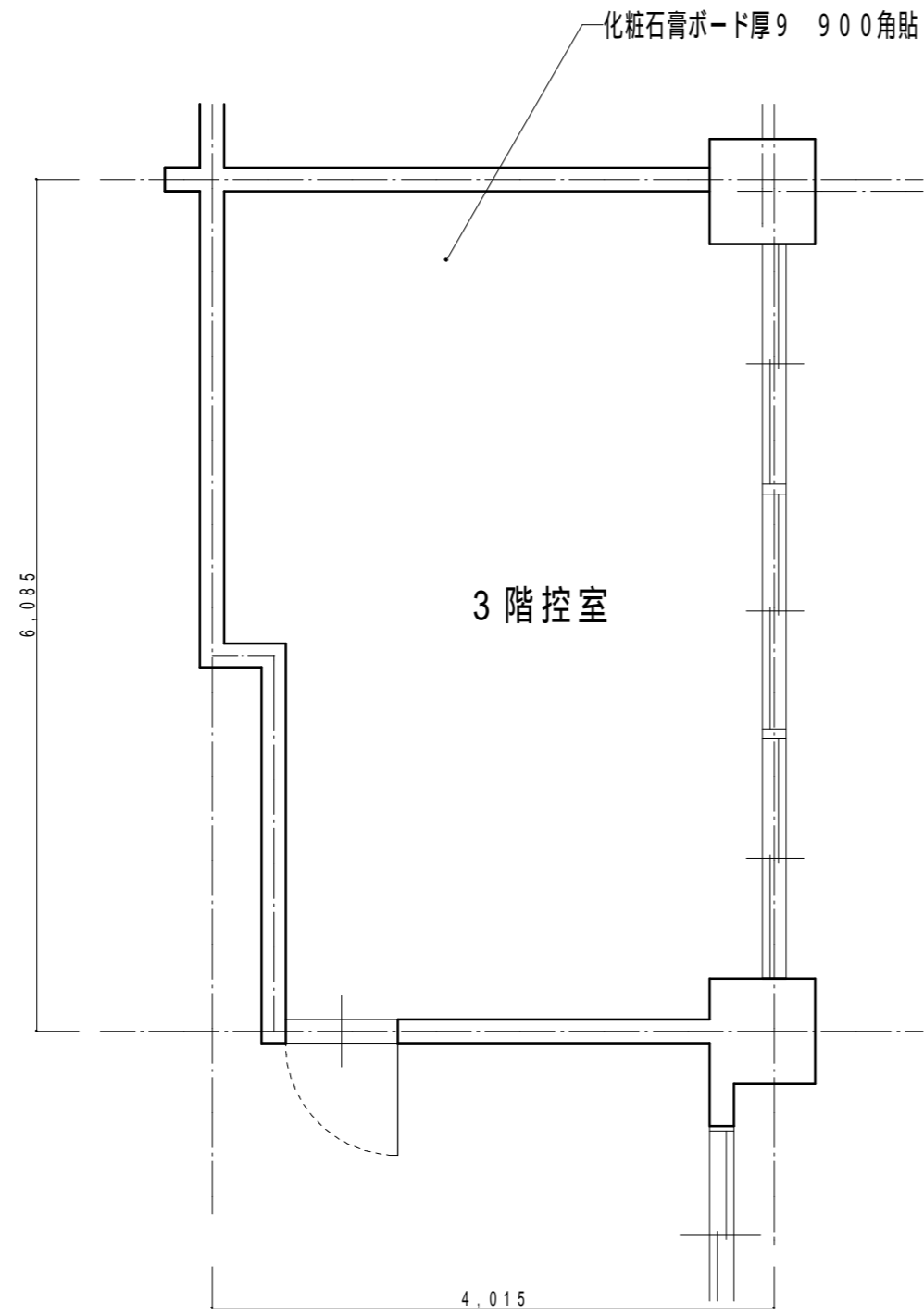
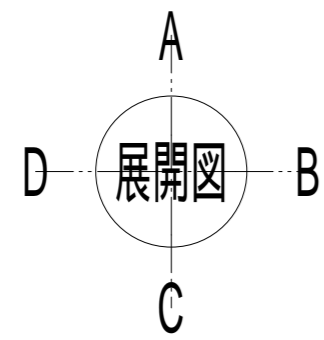

天井伏図

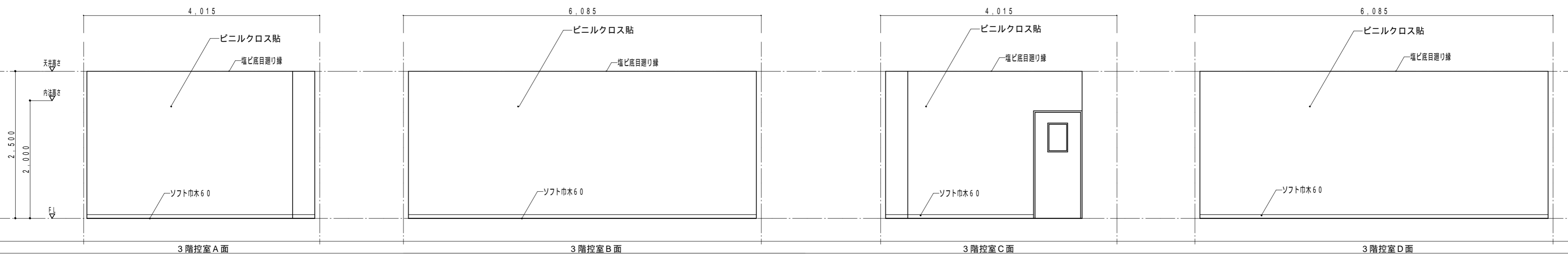

展開図

平成25年度中央公民館改修工事 設計図

設計・監理 一級建築士事務所

1:50 SCALE	1:50 SCALE	SCALE	SCALE
天井伏図	展開図		
DW.	CK.	NO.	DATE
		A-12	25-08

野中建築設計事務所

1級建築士第147931号 野中健一

〒622-0014 京都府南丹市園部町上本町南2-20
TEL 0771-62-0288 FAX 0771-62-0408

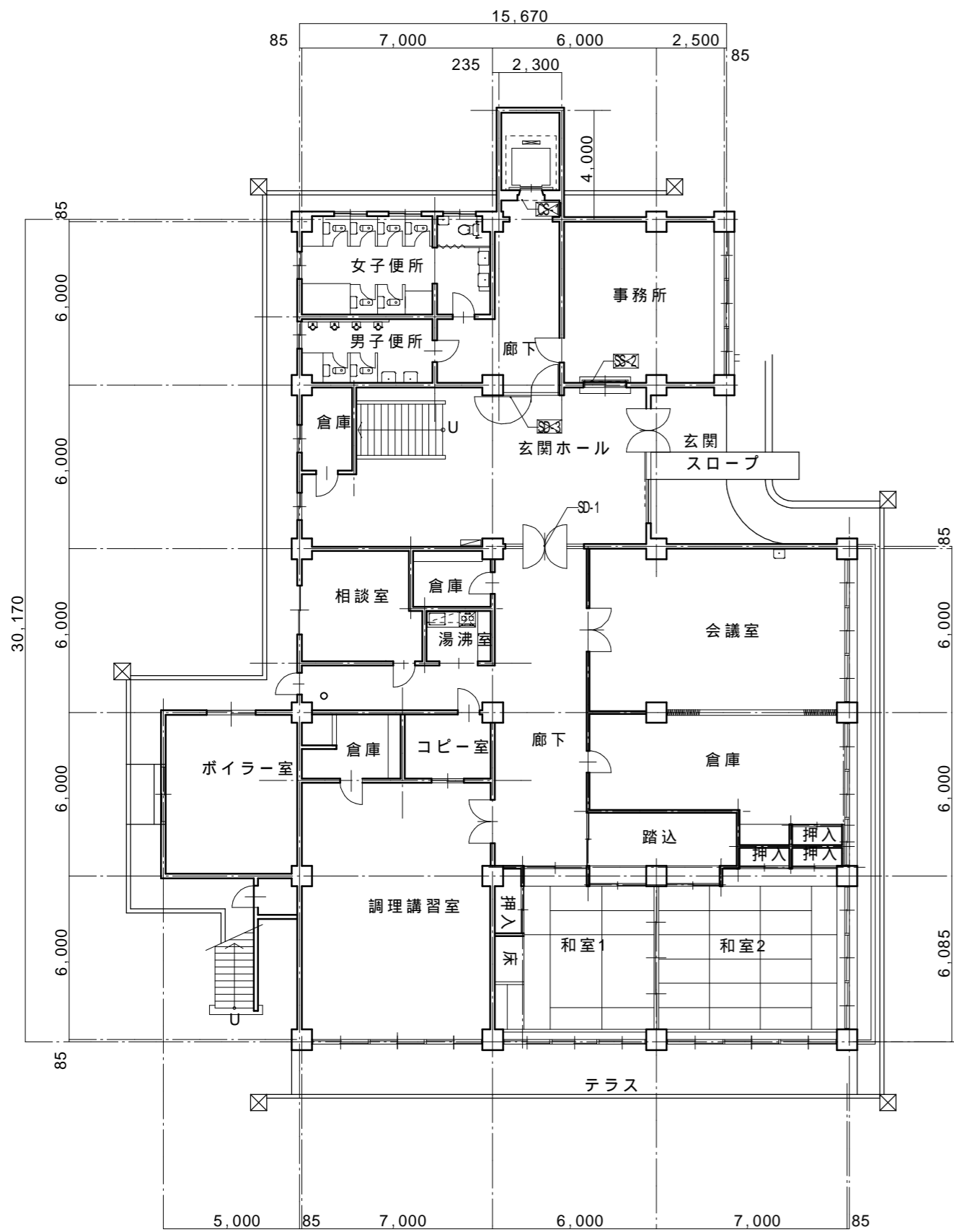

1階建具配置図

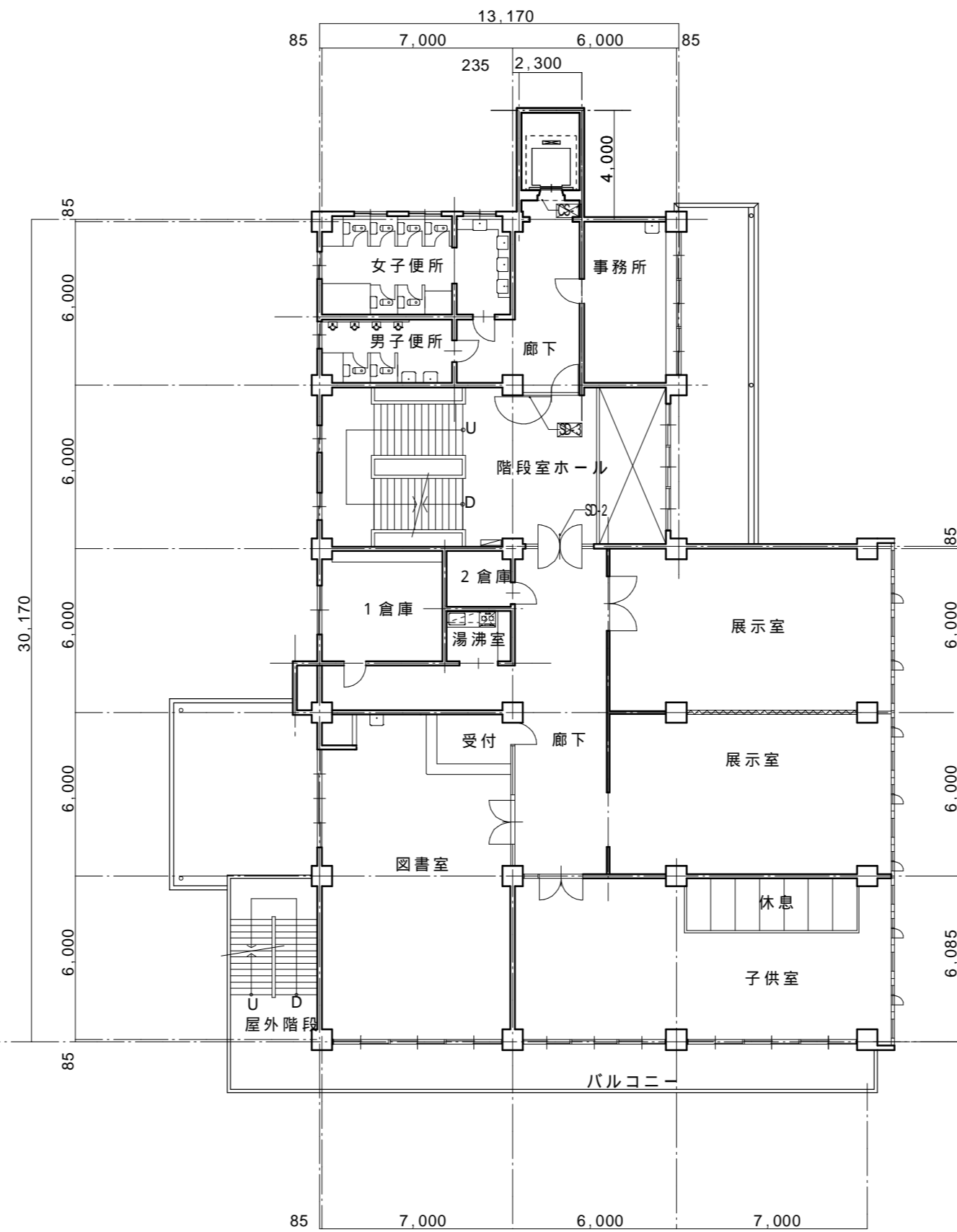

2階建具配置図

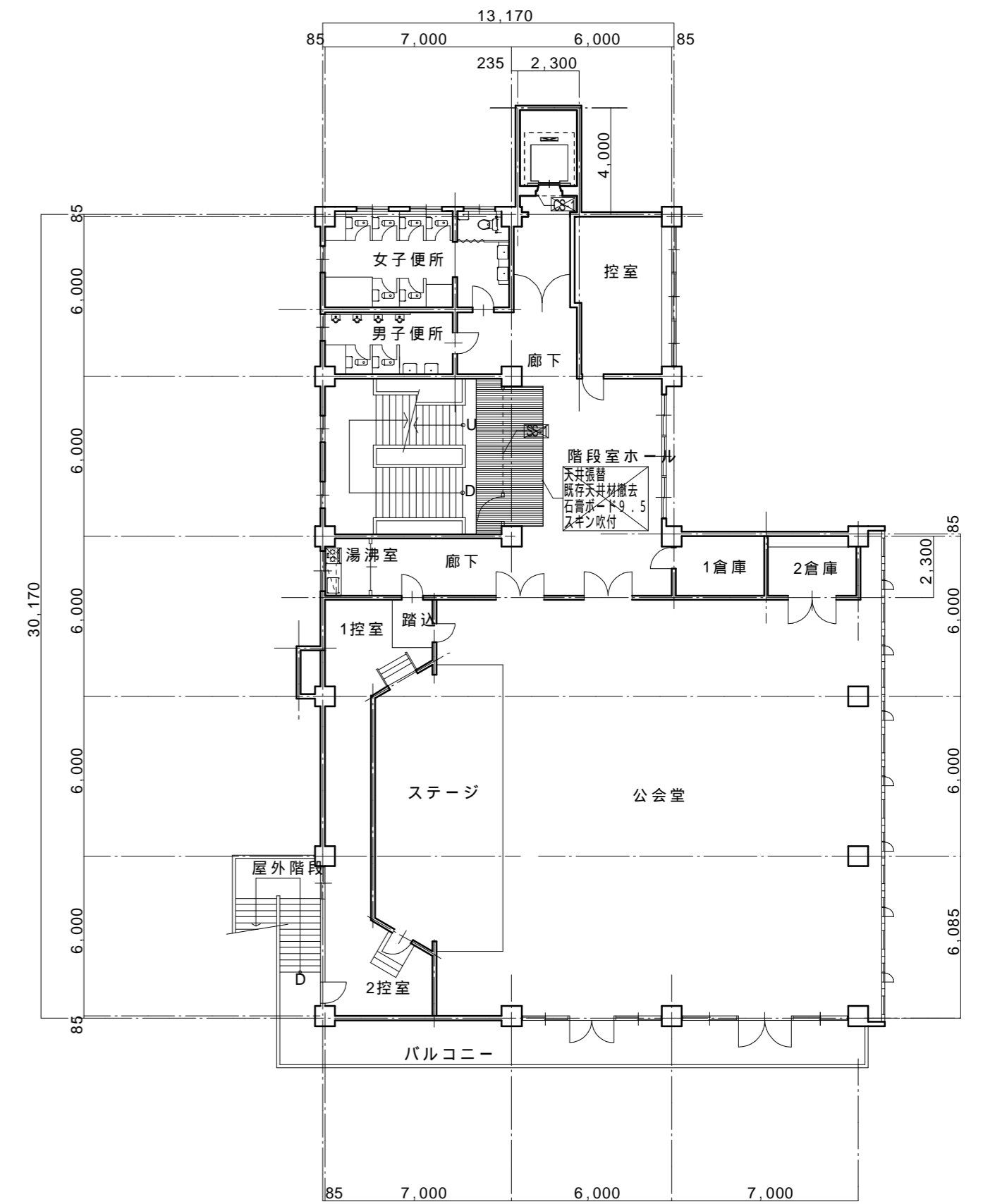

3階建具配置図

平成25年度中央公民館改修工事 設計図				設計・監理 一級建築士事務所
建具配置図				野中建築設計事務所
1:100 SCALE	SCALE	SCALE	SCALE	1級建築士第147931号 野中健一
DW.	CK.	NO.	DATE	〒622-0014 京都府南丹市園部町上本町南2-20 TEL 0771-62-0288 FAX 0771-62-0408
		A-13	25-08	

記号	SD-1	SD-2	AD-1	SS-1	SS-2
室名	1階玄関・廊下	2階ホール・廊下	3階公会堂	3階階段	1階事務室
個数	1	1	2	1	1
工事内容	ガラスを透明網入ガラス厚6.8に交換、隙間を硬質ゴムで詰める	ガラスを透明網入ガラス厚6.8に交換、隙間を硬質ゴムで詰める	ガラス周辺のビートを取り替える	既設防火防煙シャッター撤去新設（埋め込みレール残したカバー工法）	既設防火防煙シャッター-危害防止装置改修
図面					
形式	既設スチール欄干・袖FIX窓付両開きドア	既設スチール欄干・袖FIX窓付両開きドア	既存アルミ窓の一部(両開きドア)	手動防火防煙シャッター-1.6(コンパクト) 一般防錆塗装 特定防火設備(例示仕様)+建告2564号適合品	危険防止装置設置(コードリール)
仕様	見込 スチール 100	見込 スチール 100	見込 アルミ 100	見込 ステンレス化粧レール1.5	見込 既存品
可動部仕様	見込 スチール 100	見込 スチール 100	見込 アルミ 100	見込 ステンレス1.6	見込 既存品
額縁仕様	木製	木製	木製	ステンレス	既存品
付属金物	押板・その他付属金物一式	押板・その他付属金物一式		ステンレスまぐさ1.5・ステンレス1面(巻)座板	ステンレス3面(巻)座板
施工金物	無し	無し	シリランゲ・サムターン		
ガラス	透明網入ガラス厚6.8に交換	透明網入ガラス厚6.8に交換	透明フロート板ガラス厚3		
備考	フロアヒンジ・建具固定床詰ゴム(両側) シリコンタイト	フロアヒンジ・建具固定床詰ゴム(両側) シリコンタイト	ビート	上部手動型開放装置・機械式危険防止装置(エコセーフⅡ型)・手動閉鎖装置(HF-1LB)・手動閉鎖ワイヤ-WA-30(3.0m)	縦時復帰型自動閉鎖装置・危険防止用運動中継器(SFB-1SE-S)・電気式手動閉鎖装置(HC-1R-S)・建告第2564号適合品

記号	CS-1	SS-2
室名	1~3階 E前 壁穴区画形成	1階2階ホール 壁穴区画形成
個数	3	2
工事内容	シリカロス製防火防煙シャッター新設	既設常開防火戸を防火防煙扉に改造
図面		
形式	耐火クロス製防火防煙スクリーン(セレスクリーンBH型) ケース露出仕様	鋼製戸袋枠付親子扉 標準錆止塗装 扉見込50
仕様	見込 ステンレス	見込 電磁リリース露出型
可動部仕様	見込 耐火製クロス	見込 ケースハンドル
額縁仕様	ステンレス	見込 新設DC(ストッパ-無)
付属金物	ステンレスガイドレール1.5(HL)・ステンレス座板1.5(HL)	見込 電磁リリース露出型
施工金物		見込 防火信号DC24V 0.3A (電気工事)
備考	手動閉鎖装置(HF-1LB)・特定防火設備(EA認定品)+建告第2564号適合品	ケースハンドル空錠(ゴールASC-1)BS64・DC(S無)パレル型日本ドアチェックP-7007・シリコンタイト・電磁リリース露出型・特定防火設備(例示仕様)

平成25年度中央公民館改修 設計図

1:50 SCALE	SCALE	SCALE	SCALE
DW.	CK.	NO.	DATE
野中建築設計事務所		1級建築士事務所	
1級建築士第147931号 野中健一		〒622-0014 京都府南丹市園部町上本町南2-20	
TEL 0771-62-0288 FAX 0771-62-0408		A-14 25-08	