

---

## 第3章 基本操作

この章では、電子入札システムの基本的な操作についての説明をします。

- 3. 1 電子入札システムにログインする場合
- 3. 2 調達案件一覧を表示する場合
- 3. 3 入札状況一覧を表示する場合
- 3. 4 簡易調達案件検索を利用する場合

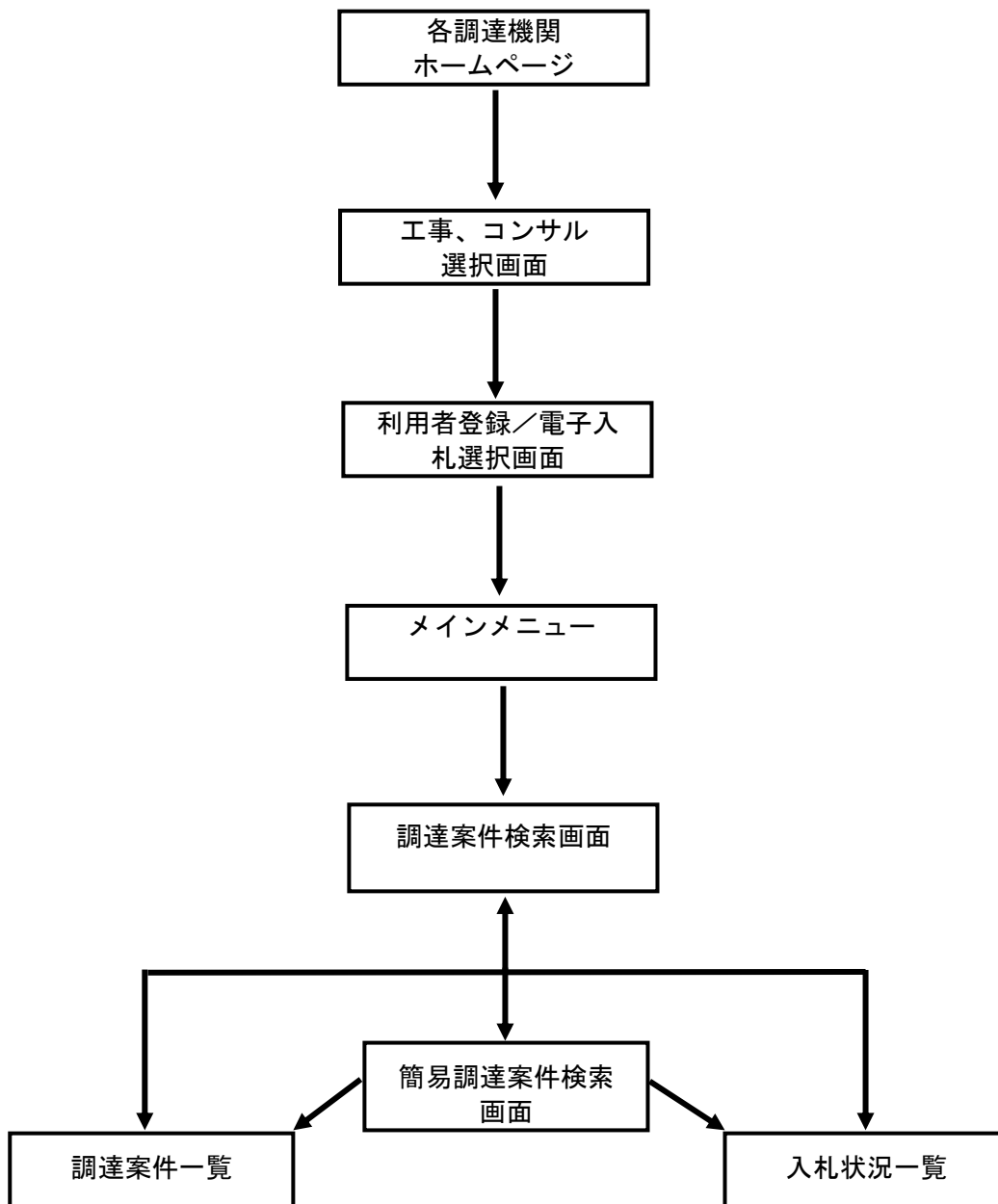

---

## 3. 1 電子入札システムに ログインする場合

### 3. 1 電子入札システムにログインする場合

#### 調達機関・工事、コンサル選択

各調達機関ホームページより、電子入札システムへ遷移できます。

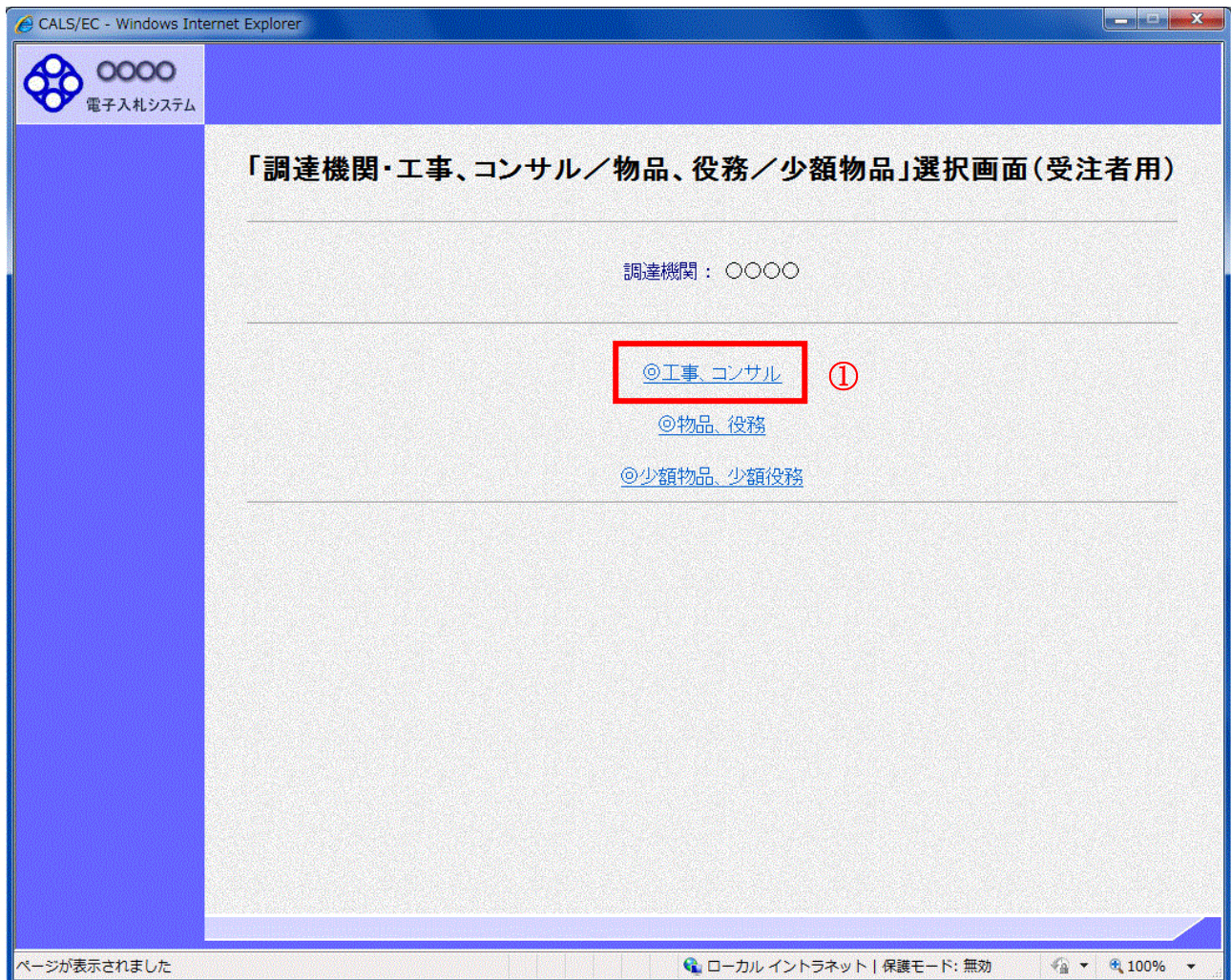

#### 操作説明

工事、コンサル①を選択します。

## 利用者登録／電子入札選択

「利用者登録」と「電子入札システム」の選択を行う画面です。

## 操作説明

「電子入札システム」リンク①をクリックします。

## メインメニューの表示

電子入札システムの受注者機能を起動します。

また、この画面から入札・契約情報ホームページを開くことができます。

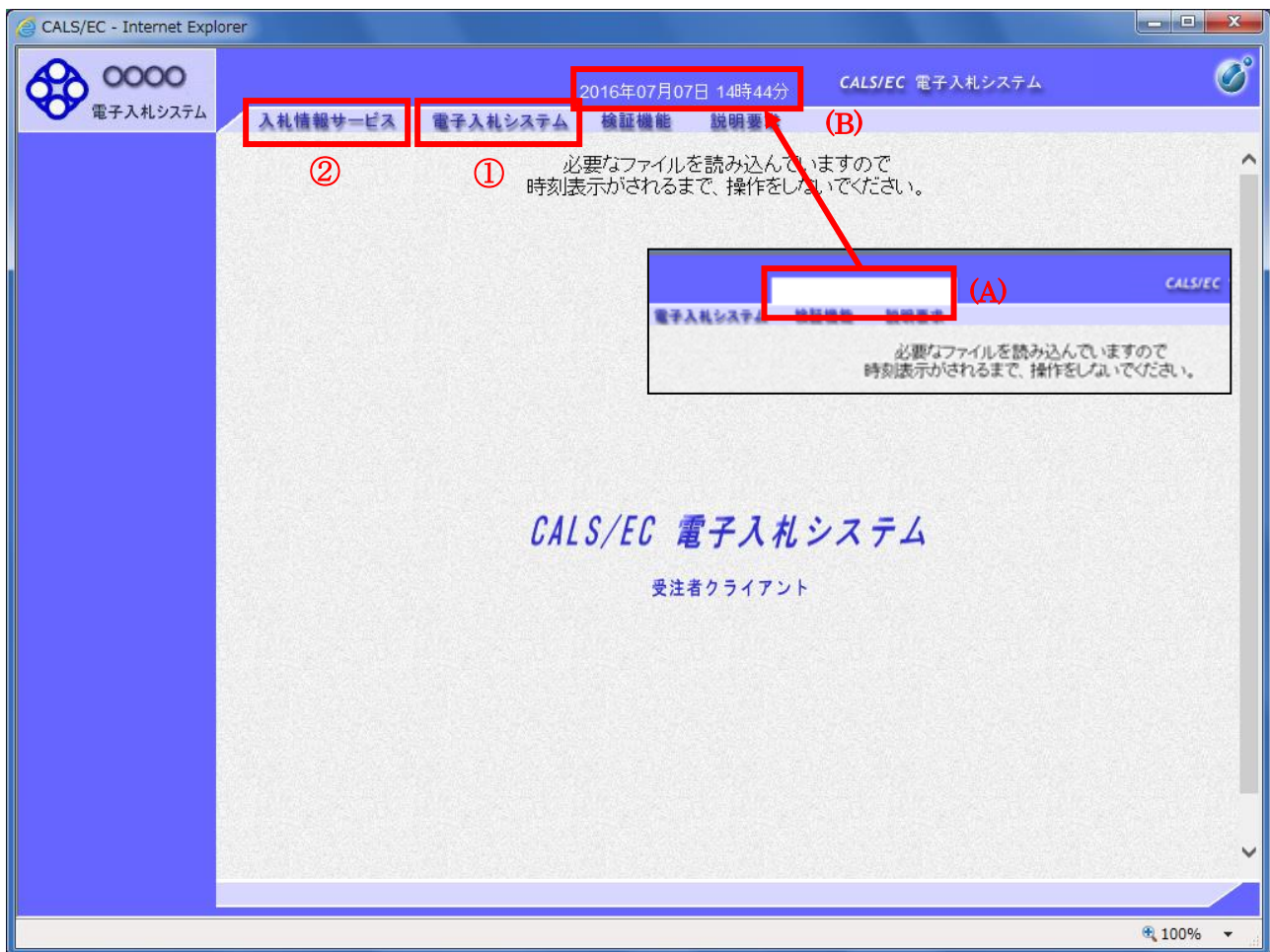

## 操作説明

画面の中央上部『読み込み中.....』(A)の表示が『〇〇 〇〇年〇〇 月〇〇日〇〇時〇〇分』(B)の表示に変わるのを確認します。(※(B)の時刻が表示されるまで操作しないでください)

(B)の時刻が表示したのを確認後、**電子入札システム①** をクリックします。

**入札情報サービス②** をクリックすると入札・契約情報ホームページを開きます。

## PIN 番号入力

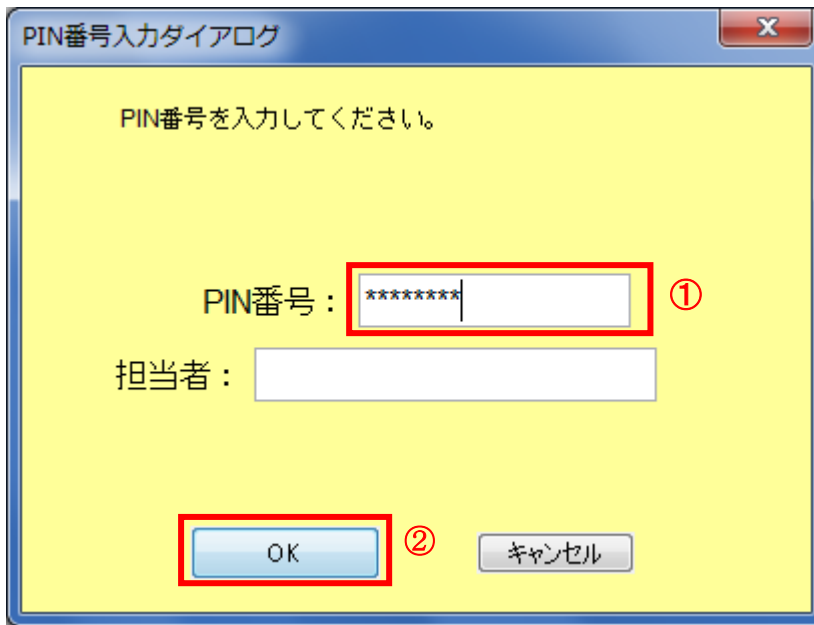

### 操作説明

IC カードをカードリーダーに差し込み、「PIN 番号」①に IC カードの PIN 番号を入力し OK ボタン②をクリックします。

### 項目説明

PIN 番号：使用する IC カードの PIN 番号を入力します。

担当者：入力不要です。

※PIN 番号は半角英数字であり、入力した文字は“\*”で表示されます。

(例) 入力：0000 → 表示：\*\*\*\*

入力間違いの無い様ご注意ください。

※PIN 番号とは

ICカードを利用する際に必要となる暗証番号のことです。

## 調達案件の検索

案件の検索条件を設定する画面です。

調達案件や入札案件の一覧は、当画面の検索条件に応じた表示となります。

## 操作説明

案件の検索条件①を設定し、左メニューの調達案件一覧ボタン②もしくは、入札状況一覧ボタン③を押下することにより、各々の一覧画面を表示します。

調達案件一覧ボタン : 申請書提出、受付票表示、通知書表示を行う場合に用います。

入札状況一覧ボタン : 入札書提出、見積書提出、各種通知書表示を行う場合に用います。

## 項目説明

- 部局** : 検索する案件の発注部局を選択します。  
**課所** : 検索する案件の課所を選択します。  
**入札方式** : 検索する案件の入札方式を選択します。

**工事種別/コンサル種別** : 検索する案件の業種分類の業種種別を表示します。

- 案件状態** : 検索する案件の状態を選択します。  
全て . . . . . 全ての状態の案件を検索。  
申請可能 . . . . . 申請書提出可能な案件を検索。  
申請書提出済 . . . . . 申請書を提出した案件を検索。  
入札書提出可能 . . . . . 入札書提出可能な案件を検索。  
入札書提出済 . . . . . 入札書を提出した案件を検索。

- 検索日付** : 検索する案件の検索日付の項目を選択します。  
指定しない . . . . . 日付での検索を行いません。  
申請書締切日 . . . . . 申請書締切日で検索。  
入札（見積）書受付締切予定日時 . . . . . 入札（見積）書受付締切予定日時で検索。  
開札予定日時 . . . . . 開札予定日時で検索。

※ 日付の入力はカレンダー画面から日付けを選択する、**カレンダーボタン③**をクリックします。**カレンダー画面**が表示されます。該当の**日付④**をクリックすることにより入力が行えます。

## 調達案件検索画面

|          |                                   |
|----------|-----------------------------------|
| 案件状態     | 全て                                |
| 検索日付     | 入札(見積)書受付締切予定日時<br>平成17年01月27日(木) |
| 電子入札案件番号 | 0200010010020040                  |

## カレンダー画面

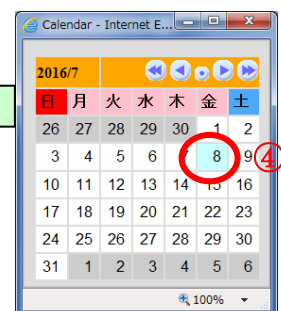

※ 日付を直接入力する場合は、西暦で「XXXX/XX/XX」と入力するか、和暦で「平成 XX 年 XX 月 XX 日」と入力してください。

- 契約管理番号/調達案件番号** : 契約管理番号、または調達案件番号どちらで検索するかを指定します。  
契約管理番号を選択した場合 . . . . . 入力した契約管理番号の案件のみを検索します。  
完全一致検索のみ可能です。  
調達案件番号を選択した場合 . . . . . 入力した番号を含む案件を検索します。  
※ 「調達案件番号のみの場合はチェックしてください」をチェックした場合、18桁必須となります。

**調達案件名称** : 入力した文字を含む案件を検索します

---

**表示件数** : 「調達案件一覧」「入札状況一覧」の画面で表示する最大件数を選択します。

|     |                         |
|-----|-------------------------|
| 10  | ..... 最大10件の案件を1画面に表示。  |
| 25  | ..... 最大25件の案件を1画面に表示。  |
| 50  | ..... 最大50件の案件を1画面に表示。  |
| 100 | ..... 最大100件の案件を1画面に表示。 |

**案件表示順序** : 検索結果で表示される「調達案件一覧」「入札状況一覧」の順序項目をコンボボックスから選択し、昇順、降順をラジオボタンで選択します。

|               |                             |
|---------------|-----------------------------|
| 案件名称          | ..... 案件名称順に表示。             |
| 案件番号          | ..... 案件番号順に表示。             |
| 入札方式          | ..... 入札方式順に表示。             |
| 案件状況          | ..... 案件状況順に表示。             |
| 公告日／公示日等      | ..... 公告日／公示日等の日付順に表示。      |
| 申請受付締切日付      | ..... 申請受付締切日付の日付順に表示。      |
| 入札（見積）書受付締切日付 | ..... 入札（見積）書受付締切日付の日付順に表示。 |
| 開札日付          | ..... 開札日付の日付順に表示。          |

---

## 3. 2 調達案件一覧を表示する場合

### 3. 2 調達案件一覧を表示する場合

調達案件検索画面です。

#### 操作説明

検索条件①を設定し調達案件一覧ボタン②をクリックします。

## 調達案件一覧の表示

調達案件一覧ボタンをクリックした場合、当画面が表示されます。  
 (検索条件設定画面で設定した条件に該当する案件情報の一覧を表示します)

| 調達案件番号 | 案件名称   | 入札方式             | 競争参加資格確認申請/<br>参加表明書/技術資料 |     |     |     | 受領確認/<br>提出意思確認書 |    |     |     | 技術提案書/技術資料 |     |     |     | 企業<br>プロバ<br>ティ |
|--------|--------|------------------|---------------------------|-----|-----|-----|------------------|----|-----|-----|------------|-----|-----|-----|-----------------|
|        |        |                  | 提出                        | 再提出 | 受付票 | 通知書 | 通知書              | 提出 | 再提出 | 受付票 | 提出         | 再提出 | 受付票 | 通知書 |                 |
| 1      | ○×案件26 | 通常型指名競争入札        |                           |     |     |     | 表示               | 表示 |     |     |            |     |     |     | 変更              |
| 2      | ○×案件25 | 一般競争入札           | 表示                        |     | 表示  | 表示  |                  |    |     |     |            |     |     |     | 変更              |
| 3      | ○×案件24 | 一般競争入札(入札後資格確認型) |                           |     |     |     |                  |    |     |     |            |     |     |     | 変更              |
| 4      | ○×案件23 | 通常型指名競争入札        |                           |     |     |     | 表示               | 表示 |     |     |            |     |     |     | 変更              |
| 5      | ○×案件22 | 通常型指名競争入札        |                           |     |     |     | 表示               | 表示 |     |     |            |     |     |     | 変更              |
| 6      | ○×案件21 | 通常型指名競争入札        |                           |     |     |     | 表示               | 表示 |     |     |            |     |     |     | 変更              |
| 7      | ○×案件20 | 通常型指名競争入札        |                           |     |     |     | 表示               | 表示 |     |     |            |     |     |     | 変更              |

Red brackets and labels 'a', 'b', and 'c' are placed below the table to indicate specific areas of interest. Label 'a' is under the first four columns, 'b' is under the next four columns, and 'c' is under the final four columns. Label '1' is under the '案件名称' column for the first row.

## 操作説明

この画面より、申請書の提出、受付票/通知書の表示を行う案件の選択を行います。  
 又、調達案件の概要を確認したい場合、該当の「調達案件名称」①をクリックすることにより新規ウィンドウが表示されます。

次の8方式では、a列部分にボタンが表示されます。

- 一般競争入札（標準型、施工計画審査型）
- 公募型指名競争入札（標準型、施工計画審査型）
- 公募型指名競争入札、簡易公募型指名競争入札
- 公募型競争、簡易公募型競争

次の2方式では、b列部分にボタンが表示されます。

- 通常型指名競争入札
- 随意契約

次の1方式では、a、b列部分にボタンが表示されます。

- 工事希望型指名競争入札

次の2方式では、a、c列部分にボタンが表示されます。

- 公募型プロポーザル、簡易公募型プロポーザル

次の1方式では、b、c列部分にボタンが表示されます。

- 標準プロポーザル

---

**案件表示順序** : 検索結果で表示される「調達案件一覧」「入札状況一覧」の順序項目をコンボボックスから選択し、昇順、降順をラジオボタンで選択します。

- 案件名称 . . . . 案件名称順に表示。
- 案件番号 . . . . 案件番号順に表示。
- 入札方式 . . . . 入札方式順に表示。
- 案件状況 . . . . 案件状況順に表示
- 公告日／公示日等 . . . . 公告日／公示日等の日付順に表示。
- 申請受付締切日付 . . . . 申請受付締切日付の日付順に表示。
- 入札（見積）書受付締切日付 . . . . 入札（見積）書受付締切日付の日付順に表示。
- 開札日付 . . . . 開札日付の日付順に表示。

## 調達案件概要の表示

調達案件概要が表示されます。

| 調達案件概要               |   | 最新更新日時 | 2017.06.20 09:50 |
|----------------------|---|--------|------------------|
| 案件番号                 | 999205010020170074  |        |                  |
| 案件名称                 | ○×案件26  |        |                  |
| 予定価格公開区分             | 事前公開しない   |        |                  |
| 消費税率                 | 8%  |        |                  |
| 契約管理番号               | 20170615-01   |        |                  |
| 管理コード                | 0100-0001   |        |                  |
| 所在地                  | 東京都   |        |                  |
| 品目分類                 | 建設工事  |        |                  |
| 入札方式                 | 通常型指名競争入札   |        |                  |
| パスワード                | 123456  |        |                  |
| 工種区分                 | 一般土木工事  |        |                  |
| 入札時VE                | 無   |        |                  |
| 落札方式                 | 価格競争  |        |                  |
| 工事/コンサル区分            | 工事  |        |                  |
| 内訳書提出                | 有   |        |                  |
| 電子くじ                 | 使用する  |        |                  |
| 調査基準等価格公開区分          | 事前公開しない   |        |                  |
| 基準価格区分               | 調査基準価格  |        |                  |
| 工事または業務内容            |   |        |                  |
| 公告文等URL              | <a href="https://www.epi-asf.fwd.ne.jp/koukai/do/lozon?name1=0720072007200640">https://www.epi-asf.fwd.ne.jp/koukai/do/lozon?name1=0720072007200640</a> |        |                  |
| 入札説明書等URL            |   |        |                  |
| 契約担当者等               |   |        |                  |
| 調査機関                 | 〇〇〇〇機構  |        |                  |
| 発注機関                 | 総務部   |        |                  |
| 担当部課                 | 会計課   |        |                  |
| 役職名                  | 契約担当  |        |                  |
| 氏名                   | 契約太郎  |        |                  |
| 入札説明書・案件内容に関する説明請求宛先 |   |        |                  |
| 発注機関                 | 総務部   |        |                  |
| 担当部課                 | 会計課   |        |                  |
| 窓口名                  | 会計課窓口   |        |                  |
| 非落札理由請求宛先            |   |        |                  |
| 発注機関                 | 総務部   |        |                  |
| 担当部課                 | 会計課   |        |                  |
| 窓口名                  | 会計課窓口   |        |                  |
| 公告日/公示日等             | 2017.06.01  |        |                  |
| 入札説明書説明請求期限          | 2017.06.15  |        |                  |
| 指名通知書発行開始日時          | 2017.06.15 13:55  |        |                  |
| 指名通知書発行終了日時          | 2017.06.15 14:25  |        |                  |
| 入札(見積)書受付開始予定日時      | 2017.06.15 14:25  |        |                  |
| 入札(見積)書受付締切予定日時      | 2017.06.15 15:00  |        |                  |
| 入札(見積)書受付締切執行日時      | 2017.06.15 14:50  |        |                  |
| 内訳書開封予定日時            | 2017.06.15 15:01  |        |                  |
| 開札予定日時               | 2017.06.15 15:01  |        |                  |
| 開札執行日時               | 2017.06.15 15:54  |        |                  |
| 案件状況                 | 結果登録済み  |        |                  |
| 入札執行回数               | 1回目   |        |                  |
| 工期または履行期限            |   |        |                  |
| 工事又は納入場所             |   |        |                  |
| 現場説明会日時              |   |        |                  |
| 現場説明会場所              |   |        |                  |
| 条件1                  |   |        |                  |
| 条件2                  |   |        |                  |

## 操作説明

案件の概要が表示されます。確認後は閉じるボタン①をクリックしてください。案件概要のウィンドウが閉じます。

---

### 3. 3 入札状況一覧を 表示する場合

### 3. 3 入札状況一覧を表示する場合

調達案件検索画面です。

#### 操作説明

検索条件①を設定し入札状況一覧ボタン②をクリックします。

## 入札（見積）状況一覧の表示

入札状況一覧ボタンをクリックした場合、当画面が表示されます。

（検索条件設定画面で設定した条件に該当する案件情報の一覧を表示します）

入札状況一覧

企業ID 9992000000000039 表示案件 11~20  
 業者番号 990000001 全案件数 26  
 企業名称 (株)テスト工務店01  
 氏名 代表 1太郎

案件表示順序 案件番号  昇順  降順

最新更新日時 2017.06.20 09:59

| 番号 | 案件名称   | 入札方式        | 入札/再入札/見積 | 辞退届 | 辞退申請書 | 受付票/通知書一覧   | 資格確認申請書 | 企業プロバイ | 摘発 | 状況 |
|----|--------|-------------|-----------|-----|-------|-------------|---------|--------|----|----|
| 1  | QX案件18 | 通常型指名競争入札   |           |     | 表示許可  | 表示<br>未参照有り |         | 変更     | 辞退 | 表示 |
| 2  | QX案件17 | 通常型指名競争入札   |           |     |       | 表示<br>未参照有り |         | 変更     | 辞退 | 表示 |
| 3  | QX案件16 | 一般競争入札      |           |     | 提出    | 表示<br>未参照有り |         | 変更     |    | 表示 |
| 4  | QX案件15 | 通常型指名競争入札   |           |     |       |             |         |        | 取消 |    |
| 5  | QX案件14 | 一般競争入札      |           |     |       | 表示<br>未参照有り |         | 変更     |    | 表示 |
| 6  | QX案件13 | 一般競争入札      |           |     | 提出    | 表示<br>未参照有り |         | 変更     |    | 表示 |
| 7  | QX案件12 | 随意契約        |           |     |       |             |         |        |    |    |
| 8  | QX案件11 | 工事希望型指名競争入札 | 入札書提出     |     |       |             |         | 変更     |    | 表示 |
| 9  | QX案件10 | 標準プロポーザル方式  |           |     |       | 表示<br>未参照有り |         | 変更     |    | 表示 |

## 操作説明

この画面より、入札書の提出（辞退届）、受付票/各種通知書の表示を行う案件の選択を行います。

**案件表示順序** : 検索結果で表示される「調達案件一覧」「入札状況一覧」の順序項目をコンボボックスから選択し、昇順、降順をラジオボタンで選択します。

- 案件名称 . . . . . 案件名称順に表示。
- 案件番号 . . . . . 案件番号順に表示。
- 入札方式 . . . . . 入札方式順に表示。
- 案件状況 . . . . . 案件状況順に表示
- 公告日/公示日等 . . . . . 公告日/公示日等の日付順に表示。
- 申請受付締切日付 . . . . . 申請受付締切日付の日付順に表示。
- 入札（見積）書受付締切日付 . . . . . 入札（見積）書受付締切日付の日付順に表示。
- 開札日付 . . . . . 開札日付の日付順に表示。

---

## 3. 4 簡易調達案件検索を利用する場合

### 3. 4 簡易調達案件検索を利用する場合

案件の検索条件を設定する場合、調達案件検索画面のほかに、提出予定の書類や参加中の案件等の条件で案件条件を設定する簡易案件検索があります。

- 部局: 総務部
- 課所: 会計課, 監理課
- 入札方式: 一般競争入札, 一般競争入札(施工計画審査型), 一般競争入札(事後審査型), 一般競争入札(入札後資格確認型), 公募型指名競争入札, 公募型指名競争入札(施工計画審査型), 通常型指名競争入札, 工事希望型指名競争入札, 随意契約, 随意契約2
- 工事種別/コンサル種別: 一般土木工事, アスファルト舗装工事, 鋼橋上部工事, 造園工事
- 案件状態: 全て
- 検索日付: 指定しない
- 契約管理番号: 全一致検索
- 案件名称:
- 表示件数: 10 件
- 案件表示順序: 昇順, 降順

#### 操作説明

簡易案件検索ボタン①をクリックします。

## 調達案件一覧の表示

簡易案件検索ボタンをクリックした場合、当画面が表示されます。

## 操作説明

案件の検索条件①を設定し、左メニューの調達案件一覧ボタン②もしくは、入札状況一覧ボタン③を押下することにより、当画面にて設定した検索条件に該当した案件を一覧画面に表示します。

調達案件一覧ボタン : 申請書提出、受付票表示、通知書表示を行う場合に用います。

入札状況一覧ボタン : 入札書提出、見積書提出、各種通知書表示を行う場合に用います。

## 項目説明

**部局** : 検索する案件の発注部局を選択します。

**検索方法** : 検索する案件の条件を選択します。各項目は下記の条件に合う案件を検索します。  
また、結果登録済みの案件を検索対象としない場合には「結果登録済みの案件を表示しない場合はチェックしてください」にチェックをします。

### ○提出

| 指定項目                                      | 内容   |
|---|--|
| 競争参加資格確認申請書/参加表明書（公募、簡易公募型競争）/技術資料（公募型指名） | 「案件が公示されており、それぞれが締め切られていない」かつ「未提出」の案件を検索。  |
| 参加表明書（公募、簡易公募型プロポーザル）                     | 「案件が公示されており、参加表明書が締め切られていない」かつ「参加表明書未提出」の案件を検索。  |
| 受領確認書                                     | 「案件の指名通知書が発行されており、入札書提出期間になっていない」かつ「受領確認書未提出」の案件を検索。   |
| 提出意思確認書（標準プロポーザル）                         | 「案件が公示されており、提出意思確認書が締め切られていない」かつ「提出意思確認書未提出」の案件を検索。  |
| 提出意思確認書（随意契約）                             | 「案件が公示されており、提出意思確認書が締め切られていない」かつ「提出意思確認書未提出」の案件を検索。  |
| 技術提案書/技術資料（工事希望型）                         | 【公募型プロポーザル及び簡易公募型プロポーザル】<br>「選定通知書が発行されており、技術提案書/技術資料が締め切られていない」かつ「技術提案書/技術資料未提出」の案件を検索。<br>【工事希望型指名競争入札及び標準プロポーザル方式】<br>「提出依頼書または提出要請通知が発行されており、技術提案書/技術資料が締め切られていない」かつ「技術提案書/技術資料未提出」の案件を検索。 |
| 入札書/見積書/辞退届                               | 「提出可能であり、提出が締め切られていない」かつ「未提出」の案件を検索。   |

### ○再提出

| 指定項目                                      | 内容   |
|---|--|
| 競争参加資格確認申請書/参加表明書（公募、簡易公募型競争）/技術資料（公募型指名） | 「再提出が許可されており、締め切られていない」かつ「再提出していない」の案件を検索。 |
| 参加表明書（公募、簡易公募型プロポーザル）                     | 「再提出が許可されており、締め切られていない」かつ「再提出していない」の案件を検索。 |
| 受領確認書                                     | 「再提出が許可されており、締め切られていない」かつ「再提出していない」の案件を検索。 |
| 提出意思確認書（標準プロポーザル）                         | 「再提出が許可されており、締め切られていない」かつ「再提出していない」の案件を検索。 |
| 受付票/通知書が未参照                               | 未参照の受付票または通知書がある案件を検索。                     |
| 参加中の調達案件                                  | 参加に参加中の案件を検索。                              |

---

**契約管理番号/調達案件番号** : 契約管理番号、または調達案件番号どちらで検索するかを指定します。  
契約管理番号を選択した場合 . . . . 入力した契約管理番号の案件のみを検索します。  
完全一致検索のみ可能です。  
調達案件番号を選択した場合 . . . . 入力した番号を含む案件を検索します。  
※「調達案件番号のみの場合はチェックしてください」をチェックした場合、18桁必須となります。

**調達案件名称** : 入力した文字を含む案件を検索します

**表示件数** : 「調達案件一覧」「入札状況一覧」の画面で表示する最大件数を選択します。  
10 . . . . 最大10件の案件を1画面に表示。  
25 . . . . 最大25件の案件を1画面に表示。  
50 . . . . 最大50件の案件を1画面に表示。  
100 . . . . 最大100件の案件を1画面に表示。

**案件表示順序** : 検索結果で表示される「調達案件一覧」「入札状況一覧」の順序項目をコンボボックスから選択し、昇順、降順をラジオボタンで選択します。

案件名称 . . . . 案件名称順に表示。  
案件番号 . . . . 案件番号順に表示。  
入札方式 . . . . 入札方式順に表示。  
案件状況 . . . . 案件状況順に表示。  
公告日/公示日等 . . . . 公告日/公示日等の日付順に表示。  
申請受付締切日付 . . . . 申請受付締切日付の日付順に表示。  
入札（見積）書受付締切日付 . . . . 入札（見積）書受付締切日付の日付順に表示。  
開札日付 . . . . 開札日付の日付順に表示。