物件No. 233　大倉

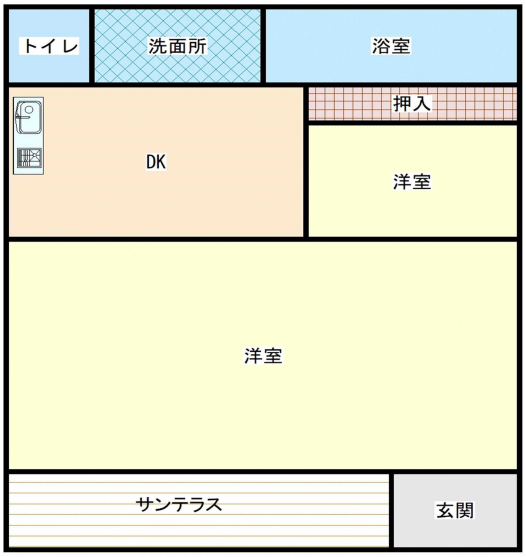

詳細情報

売買・賃貸別	売却	所在地	京丹波町大倉	建物構造	鉄骨造スレート葺平屋建
建物面積	99.02㎡	敷地面積	573.32㎡	建築時期	昭和60年12月
ライフライン	水道	有	電気	有	駐車場	4台
	下水道	有(汲み取り)	ガス	有	トイレ	洋式
	特記事項				360度画像は下記から
付属建物等	倉庫1棟				
価格（所有者希望価格）	希望売却価格:	5,000,000円			
	希望賃貸価格:	–			

物件No. 235　本庄

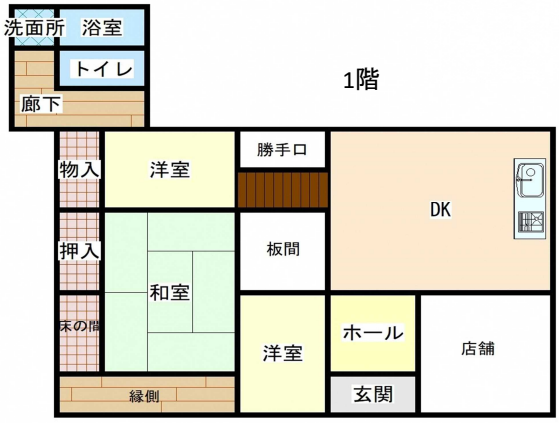

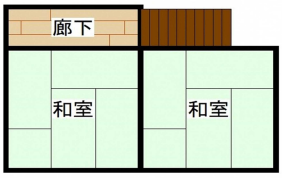

360度画像は下記から

詳細情報

売買・賃貸別	売却	所在地	京丹波町本庄	建物構造	木造瓦葺2階建
建物面積	105.16㎡	敷地面積	258.44㎡	建築時期	不詳
ライフライン	水道	有	電気	有	駐車場	–
	下水道	有(合併処理浄化槽)	ガス	有	トイレ	洋式
	特記事項				
付属建物等					
価格（所有者希望価格）	希望売却価格:	2,000,000円			
	希望賃貸価格:	–			

物件No. 240　中山

詳細情報

売買・賃貸別	売却	所在地	京丹波町中山	建物構造	木造金属板葺平屋建
建物面積	120.12㎡	敷地面積	300.31㎡	建築時期	昭和38年
ライフライン	水道	有	電気	有	駐車場	3台
	下水道	汲み取り	ガス	有	トイレ	和式
	特記事項				360度画像は下記から
付属建物等	倉庫1棟、離れ1棟				
価格（所有者希望価格）	希望売却価格:	3,000,000円(要相談)			
	希望賃貸価格:	–			

物件No. 243　上大久保

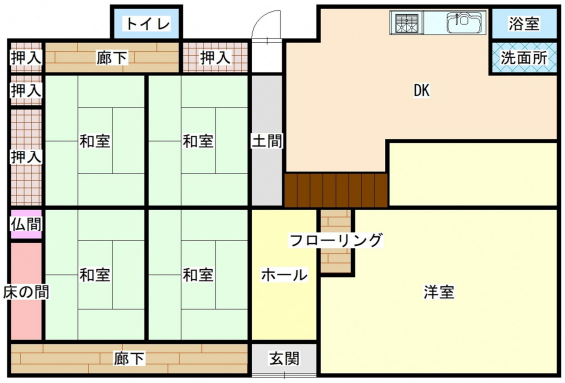

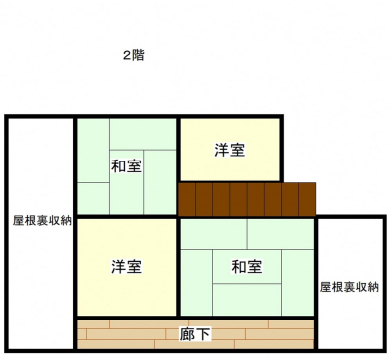

詳細情報

売買・賃貸別	売却	所在地	京丹波町上大久保	建物構造	木造瓦葺2階建
建物面積	188.04㎡	敷地面積	269.44㎡	建築時期	昭和54年7月
ライフライン	水道	有	電気	有	駐車場	2台
	下水道	有(合併処理浄化槽)	ガス	無	トイレ	洋式
	特記事項				360度画像は下記から
付属建物等	物置1棟				
価格（所有者希望価格）	希望売却価格:	4,000,000円			
	希望賃貸価格:	–			

物件No. 250 院内区

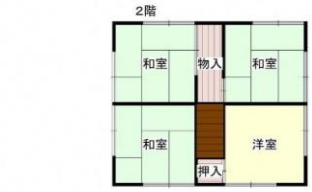

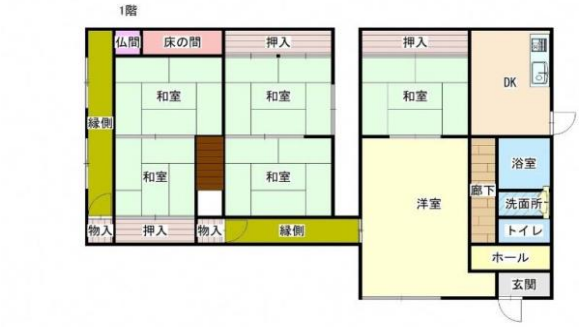

詳細情報

売買・賃貸別	売却	所在地	京丹波町院内区	建物構造	木造瓦葺2階建/ 軽量鉄骨造スレート葺平屋建
建物面積	174.25㎡	敷地面積	330㎡	建築時期	昭和59年9月/ 昭和50年3月

ライフライン	水道	有	電気	有	駐車場	0台
	下水道	有	ガス	無	トイレ	洋式
	特記事項				360度画像は下記から	
付属建物等						
価格（所有者希望価格）	希望売却価格:	6,500,000円				
	希望賃貸価格:	–				

物件No. 253 須知区

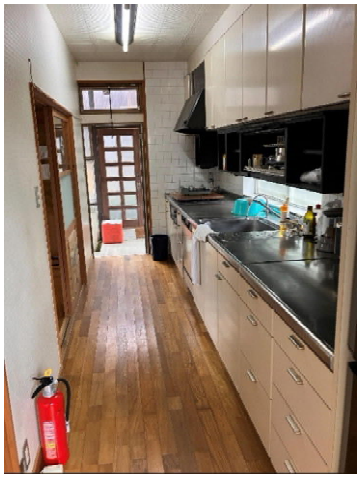

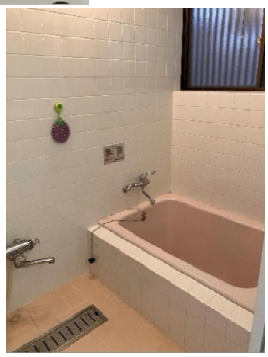

詳細情報

売買・賃貸別	売却	所在地	京丹波町須知区	建物構造	木造瓦葺2階建
建物面積	304.17㎡	敷地面積	198.34㎡	建築時期	昭和63年7月

ライフライン	水道	有	電気	有	駐車場	2台
	下水道	有	ガス	有	トイレ	洋式
	特記事項				360度画像は下記から	
付属建物等	倉庫1棟					
価格（所有者希望価格）	希望売却価格:	18,000,000円				
	希望賃貸価格:	–				

物件No. 255　中台区

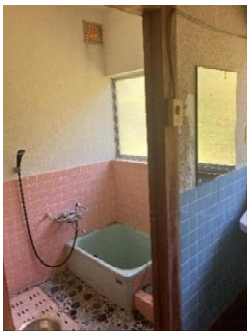

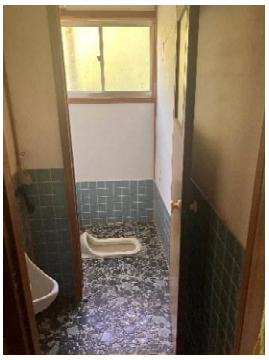

詳細情報

売買・賃貸別	売却	所在地	京丹波町中台区	建物構造	木造瓦亜鉛メッキ鋼板交葺2階建
建物面積	142.13㎡	敷地面積	1,393㎡	建築時期	昭和49年
ライフライン	水道	無	電気	無	駐車場	1台
	下水道	無（汲み取り）	ガス	無	トイレ	和式
	特記事項	別途土地、山林あり			360度画像は下記から	
付属建物等						
価格（所有者希望価格）	希望売却価格:	要相談				
	希望賃貸価格:	–				

物件No. 257　坂井区

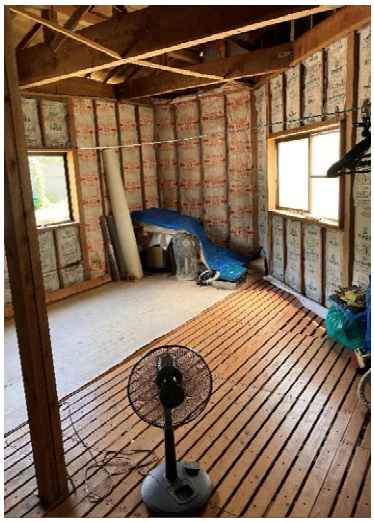

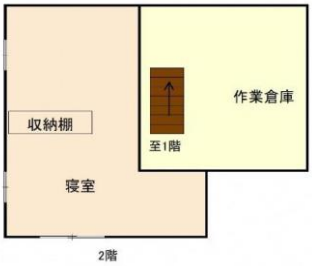

詳細情報

売買・賃貸別	売却	所在地	京丹波町坂井区	建物構造	木造スレート葺2階建
建物面積	125.04㎡	敷地面積	387.58㎡	建築時期	平成6年
ライフライン	水道	無	電気	有	駐車場 5台
	下水道	無	ガス	無	トイレ 無
	特記事項	建築未完成物件			360度画像は下記から
付属建物等					
価格（所有者希望価格）	希望売却価格：	1,800,000円			
	希望賃貸価格：	－			

物件No. 260　水呑区

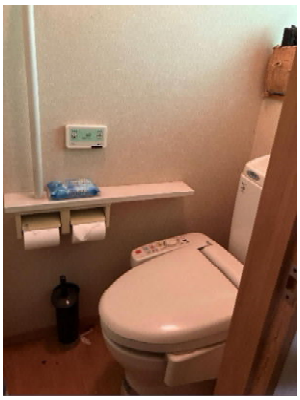

詳細情報

売買・賃貸別	売買	所在地	京丹波町水呑区	建物構造	木造スレート葺平家建
建物面積	255.37㎡	敷地面積	833.04㎡	建築時期	平成8年

ライフライン	水道	有	電気	有	駐車場	5台
	下水道	有（合併処理浄化槽）	ガス	有	トイレ	洋式
	特記事項				360度画像は下記から	
付属建物等						
価格（所有者希望価格）	希望売却価格：	9,800,000円				
	希望賃貸価格：	－				

物件No. 263　升谷区

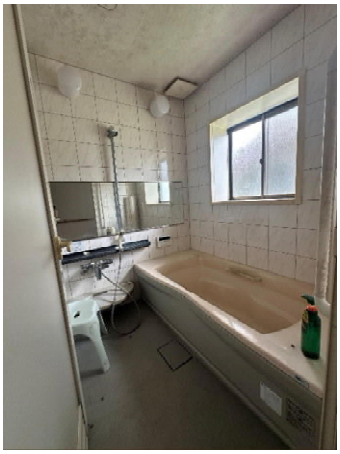

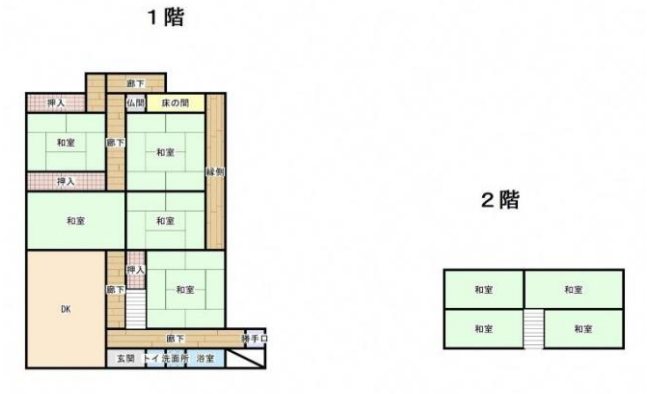

詳細情報

売買・賃貸別	売買	所在地	京丹波町升谷区	建物構造	木造瓦葺２階建
建物面積	169.29㎡	敷地面積	702.97㎡	建築時期	昭和54年
ライフライン	水道	有	電気	有	駐車場	3台
	下水道	有（合併処理浄化槽）	ガス	無	トイレ	洋式
	特記事項	宅地1筆、田9筆、畑2筆、山林6筆（内保安林2筆） 原野2筆　有り			
付属建物等	離れ1棟、蔵1棟				
価格（所有者希望価格）	希望売却価格：　3,500,000円(相談可)				
	希望賃貸価格：　－				

360度画像は下記から

物件No. 265　富田区

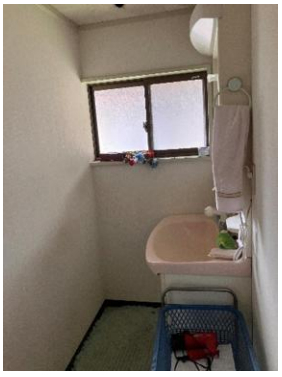
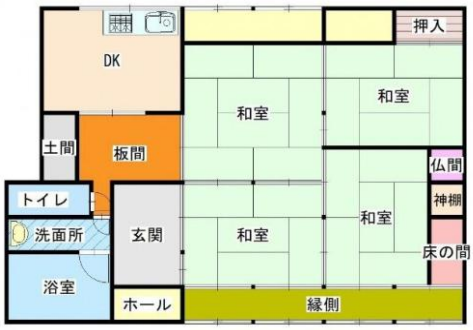

詳細情報

売買・賃貸別	売買	所在地	京丹波町富田区	建物構造	木造草葺平家建
建物面積	91.23㎡	敷地面積	403.29㎡	建築時期	昭和25年1月頃
ライフライン	水道	有	電気	有	駐車場	3台
	下水道	有	ガス	有	トイレ	洋式
	特記事項	畑2筆（366㎡）有り			360度画像は下記から	
付属建物等	離れ1棟、物置2棟、蔵1棟有り				
価格（所有者希望価格）	希望売却価格：　2,980,000円				
	希望賃貸価格：　-				

物件No.267 市場区

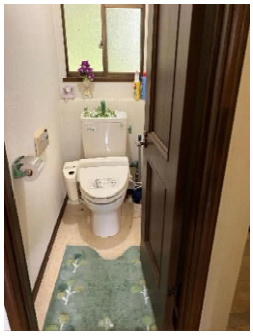

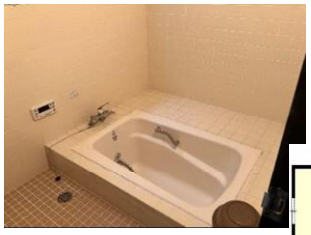

詳細情報

売買・賃貸別	売買	所在地	京丹波市場区	建物構造	木造スレート葺2階建
建物面積	179.7㎡	敷地面積	731.94㎡	建築時期	平成2年12月

ライフライン	水道	有	電気	有	駐車場	4台(内、車庫2台分)
	下水道	有（合併処理浄化槽）	ガス	有	トイレ	洋式
	特記事項				360度画像は下記から	
付属建物等	倉庫2棟、物置1棟					
価格（所有者希望価格）	希望売却価格：	6,000,000円				
	希望賃貸価格：	-				

物件No.269 長瀬区

詳細情報

売買・賃貸別	売買	所在地	京丹波町長瀬区	建物構造	木造かわらぶき2階建
建物面積	145.99㎡	敷地面積	357.18㎡	建築時期	昭和61年９月
ライフライン	水道	有	電気	有	駐車場	１台
	下水道	無（汲み取り）	ガス	有	トイレ	洋式
	特記事項	一部リフォーム済み			360度画像は下記から
付属建物等	倉庫１棟				
価格（所有者希望価格）	希望売却価格：	4,800,000円			
	希望賃貸価格：	-			

物件No.270 水原区

詳細情報

売買・賃貸別	売買	所在地	京丹波町水原区	建物構造	木造瓦葺平家建
建物面積	177.54㎡	敷地面積	360㎡	建築時期	平成7年7月7日

ライフライン	水道	有	電気	有	駐車場	4台（内、車庫１台）
	下水道	有	ガス	有	トイレ	和式・様式
	特記事項				360度画像は下記から	
付属建物等						
価格（所有者希望価格）	希望売却価格：	5,000,000円				
	希望賃貸価格：	-				

物件No.271 下山

詳細情報

売買・賃貸別	賃貸	所在地	京丹波町下山	建物構造	木造瓦葺2階建
建物面積	62.65㎡	敷地面積	113.98㎡	建築時期	昭和54年10月
ライフライン	水道	有	電気	有	駐車場	1台
	下水道	有	ガス	有	トイレ	洋式
	特記事項	庭、花壇あり			360度画像は下記から
付属建物等	物置1棟				
価格（所有者希望価格）	希望売却価格：	-			
	希望賃貸価格：	58,000円/月			

物件No.276 水原

詳細情報

売買・賃貸別	売買	所在地	京丹波町水原	建物構造	木造瓦葺2階建
建物面積	183.71㎡	敷地面積	1,357㎡	建築時期	平成7年2月
ライフライン	水道	有	電気	有	駐車場	7台
	下水道	有（合併処理浄化槽）	ガス	有（プロパン）	トイレ	洋式
	特記事項	農地有り			360度画像は下記から	
付属建物等	倉庫１棟、物置１棟					
価格（所有者希望価格）	希望売却価格：	22,000,000円				
	希望賃貸価格：	-				

物件No.277 稲次

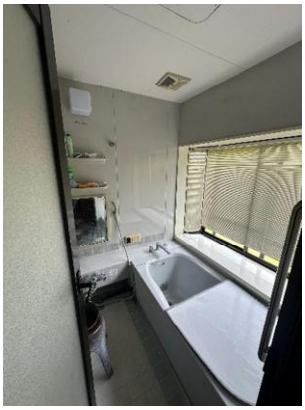

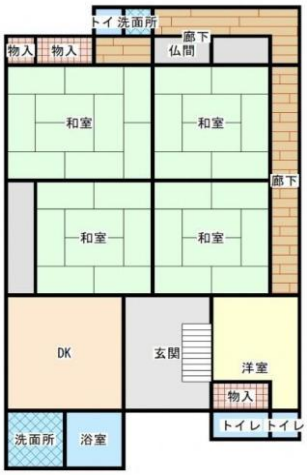

詳細情報

売買・賃貸別	売買	所在地	京丹波町稲次	建物構造	木造草葺平家建
建物面積	126.61㎡	敷地面積	651.23㎡	建築時期	不明
ライフライン	水道	有	電気	有	駐車場	5台
	下水道	有（合併処理浄化槽）	ガス	有	トイレ	洋式
	特記事項	農地有り（セットで売買希望）			360度画像は下記から
付属建物等	倉庫１棟、離れ１棟、蔵１棟				
価格（所有者希望価格）	希望売却価格：	3,500,000円			
	希望賃貸価格：	-			

物件No.278 安栖里

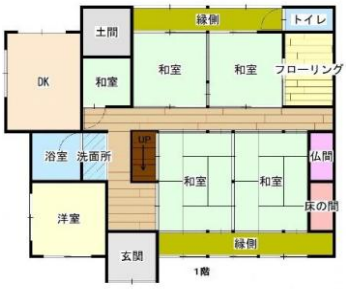

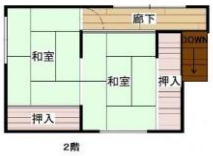

詳細情報

売買・賃貸別	売買	所在地	京丹波町安栖里	建物構造	木造セメント瓦葺2階建
建物面積	138.74㎡	敷地面積	545.45㎡	建築時期	昭和43年10月
ライフライン	水道	有	電気	有	駐車場	3台
	下水道	有（浄化槽）	ガス	有（プロパン）	トイレ	洋式
	特記事項	農地・山林有り（要相談）			360度画像は下記から	
付属建物等	物置１棟					
価格（所有者希望価格）	希望売却価格：	7,000,000円（相談可）				
	希望賃貸価格：	-				

物件No.279 質美

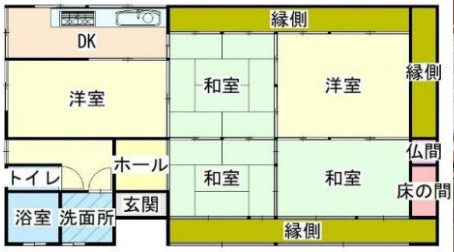

詳細情報

売買・賃貸別	売買	所在地	京丹波町質美	建物構造	木造草葺平家建	
建物面積	104.99㎡	敷地面積	661.15㎡	建築時期	不明	
ライフライン	水道	有	電気	有	駐車場	3台（内、車庫2台分）
	下水道	無（合併処理浄化槽）	ガス	有	トイレ	洋式
	特記事項	農地（田、畑、山林、雑種地）とセットで売買希望。 （一部農地には太陽光パネル設置中）				
付属建物等	倉庫１棟、物置１棟、蔵１棟					
価格（所有者希望価格）	希望売却価格：	8,000,000円（相談可）				
	希望賃貸価格：	-				

360度画像は下記から

物件No.280 下山

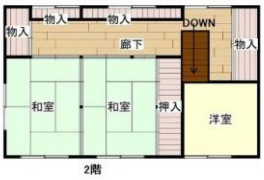

詳細情報

売買・賃貸別	売買	所在地	京丹波町下山	建物構造	木造かわらぶき2階建
建物面積	225.29㎡	敷地面積	830.28㎡	建築時期	昭和41年4月
ライフライン	水道	有	電気	有	駐車場	2台（内、車庫2台分）
	下水道	有	ガス	有	トイレ	洋式
	特記事項				360度画像は下記から
付属建物等	物置１棟、倉庫１棟				
価格（所有者希望価格）	希望売却価格：	5,000,000円			
	希望賃貸価格：	-			

物件No.284 須知

詳細情報

売買・賃貸別	売買	所在地	京丹波町須知	建物構造	木造瓦葺平家建
建物面積	188.14㎡	敷地面積	376.85㎡	建築時期	昭和47年1月

ライフライン	水道	有	電気	有	駐車場	無
	下水道	有	ガス	有（プロパン）	トイレ	洋式
	特記事項	農地とセットで売買希望			360度画像は下記から	
付属建物等	離れ１棟、蔵１棟					
価格（所有者希望価格）	希望売却価格：	6,800,000円				
	希望賃貸価格：	-				

物件No.285 上粟野

詳細情報

売買・賃貸別	売買	所在地	京丹波町上粟野	建物構造	木造亜鉛メッキ鋼板ぶき平家建
建物面積	146.37㎡	敷地面積	525.61㎡	建築時期	不詳

ライフライン	水道	有	電気	有	駐車場	3台（内、車庫1台分）
	下水道	有（合併処理浄化槽）	ガス	無	トイレ	洋式
	特記事項	農地（1595m²）とセットで売買希望			360度画像は下記から	
付属建物等	離れ１棟					
価格（所有者希望価格）	希望売却価格：	3,000,000円				
	希望賃貸価格：	-				

物件No.286 曽根

詳細情報

売買・賃貸別	売買	所在地	京丹波町曽根	建物構造	木造瓦葺２階建
建物面積	224.9㎡	敷地面積	533.6㎡	建築時期	昭和54年4月
ライフライン	水道	有	電気	有	駐車場	4台（内、車庫4台分）
	下水道	有（合併処理浄化槽）	ガス	有	トイレ	洋式
	特記事項	農地15筆とセットで売買希望			360度画像は下記から	
付属建物等	離れ1棟、物置2棟				
価格（所有者希望価格）	希望売却価格：	10,000,000円			
	希望賃貸価格：	-			

物件No.287 口八田

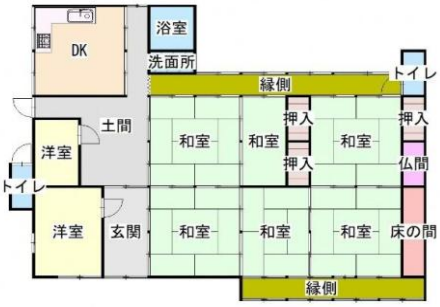

詳細情報

売買・賃貸別	売買・賃貸	所在地	京丹波町口八田	建物構造	木造瓦葺平家建
建物面積	177.48㎡	敷地面積	1149.74㎡	建築時期	不詳
ライフライン	水道	有	電気	有	駐車場	5-6台（内、車庫2台分）
	下水道	有	ガス	有（プロパン）	トイレ	洋式・和式
	特記事項	心理的瑕疵有り 農地4筆（4561m²）とセットで売買希望			360度画像は下記から
付属建物等	離れ1棟、倉庫2棟、物置1棟、蔵1棟				
価格（所有者希望価格）	希望売却価格：	10,800,000円			
	希望賃貸価格：	要相談			